КРОНА

производственно-правовая фирма

№3 (40)
от 27.11.2014 г.

РЕКЛАМНЫЙ БЛОК

КРОНА
производственно-правовая фирма

ТУРЦИЯ

КВАРТИРА В КОМПЛЕКСЕ GOLD SUN

Стоимость:	**40000€**
Лот:	**19**
Тип сделки:	**Продажа**
Месторасположение:	**Турция, Аланья**
Комнат:	**2**
Этаж:	**3**
Площадь, м²:	**60.0**
Балкон:	**Балкон**
Вид из окон:	**На улицу**
Особенности квартиры:	**Лифт** Охрана Парковка

Срочно продается квартира 1+1, 60 м², новый комплекс, сауна, фитнес, бассейн. 3 этаж, окнами на запад, с видом на горы. Центр Махмутлара, рядом ццентральный рынок, маркеты, рестораны, банки. Комплекс расположен в пригороде Алании Махмутларе на площади 4.388 м² в живописном месте, в 500 м от моря. Комплекс состоит из 2х блоков с большой прилегающей территорией и развитой инфраструктурой. Всего 90 апартаментов. Характеристики жилого комплекса:

- *открытый бассейн с горкой и баром около бассейна*
- *детский бассейн*
- *закрытый бассейн*
- *полностью оснащённый спортзал*
- *общая сауна*
- *хамам*
- *массажный салон*
- *витаминный бар*
- *комната отдыха*
- *теннисный корт*
- *детская площадка*
- *игровая комната*
- *24 часа видеонаблюдение и охрана*
- *спутниковое телевидение*
- *WI-FI интернет*
- *ресепшн с почтовыми ящиками*
- *запасной генератор электроэнергии*
- *ландшафтный дизайн сада*
- *парковка*
- *квартира смотрителя*
- *до пляжа 500 м*
- *до центра 800 м*
- *апартаменты 1+1 площадью 65 м²*
- *апартаменты 2+1 площадью 112 и 105 м²*
- *пентхаусы 4+1 площадью 245 м² Характеристики квартир:*
- *душевая кабина*
- *стены выкрашены водостойкой*
- *атласной краской*
- *лепные карнизы и спот-светильники на потолках*
- *разводка под кондиционеры*
- *в пентхаусах 4 ванные комнаты, джакузи, барбекю на терасе*
- *стены со звуко- и тепло- изоляцией*
- *встроенная кухонная мебель с гранитной рабочей поверхностью*
- *наружная система Домофон*
- *пожарная лестница*
- *система водонагрева в каждой квартире*
- *межкомнатные двери*
- *американская панель*
- *пластиковые окна с двойным остеклением*
- *пол в апартаментах выполнен из высококачественной декоративной плитки*
- *стены и полы в ванных комнатах покрыты керамической плиткой*
- *потолки в ванных комнатах отделаны пластиковыми панелями*
- *в ванных комнатах установлена сантехника высокого качества*

Начало строительства: **01.07.2014**
Окончание строительства: **30.12.2015**

GOLD SUN 10 DELUXE

Стоимость:	**76000€**
Лот:	**67**
Тип сделки:	**Продажа**
Месторасположение:	**Турция, Аланья, Махмутлар**
Комнат:	**3**
Этаж:	**1**
Площадь, м²:	**100.0**

Характеристики жилого комплекса:

- *открытый бассейн с горкой и баром около бассейна*
- *детский бассейн*
- *закрытый бассейн*
- *полностью оснащённый спортзал*
- *общая сауна*
- *хамам*
- *массажный салон*
- *витаминный бар*

НАШИ КОНТАКТЫ
Наш адрес: г.Харьков ул.Культуры 18 оф.1
тел./факс: +3 8(057) 717-16-15 (многоканальный)
e-mail: office@ppfkrona.com.ua(входящие для секретарей)

Департамент зарубежной недвижимости
тел.: +38 (050) 597-23-89
офиц.сайт: www.krona-zagran.com.ua,
e-mail: krona_estate@mail.ru (входящие для руководителя депртамента)

КРОНА
производственно-правовая фирма

PALM RESIDENCE 2

Стоимость:	**65000€**
Лот:	**70**
Типсделки:	**Продажа**
Месторасположение:	**Турция, Анталия, Коньяалты**
Комнат:	**2**
Этаж:	**2**
Площадь,м²:	**60.0**

Недвижимость в Турции Анталия,комплекс Palm Residence 2,который строится в Коньяалты,является прямым последователем комплекса Palm Residence,расположенного в Кунду. С одной стороны комплекса расположен городской парк,а из окон апартаментов, что находятся на верхних этажах открывается чудесная панорама на Торосские горы. Зона отдыха,включающая сауну и фитнес, располагается напротив жилого блока и имеет вид на бассейн. В 1200-х метрах находится песчаный пляж. Особенности объекта недвижимость в Турции Анталия:

- *Год сдачи проекта в эксплуатацию: декабрь 2014*
- *Расстояние комплекс— аэропорт: 20 км*
- *Расстояние комплекс — море: 1200 м*
- *1 здание на 43 квартиры*
- *Площадь застройки — 800кв.м.*
- *Зеленая территория — 1000кв.м. Инфраструктура:*
- *Круглосуточная охрана и видеонаблюдение*
- *Консьерж*
- *Настольный теннис*
- *Сауна*
- *комната отдыха*
- *теннисный корт*
- *детская площадка*
- *игровая комната*
- *24 часа видеонаблюдение и охрана*
- *спутниковое телевидение*
- *WI-FI интернет*
- *ресепшн с почтовыми ящиками*
- *запасной генератор электроэнергии*
- *ландшафтный дизайн сада*
- *парковка*
- *квартира смотрителя*
- *до пляжа 500 м*
- *до центра 800 м*
- *апартаменты 1+1 площадью 65 м²*
- *апартаменты 2+1 площадью 112 и 105 м²*
- *пентхаусы 4+1 площадью 245 м² Характеристики квартир:*
- *душевая кабина*
- *стены выкрашены водостойкой*
- *атласной краской*
- *лепные карнизы и спот-светильники на потолках*
- *разводка под кондиционеры*
- *в пентхаусах 4 ванные комнаты,джакузи,барбекю на террасе*
- *стены со звуко- и тепло- изоляцией*
- *встроенная кухонная мебель с гранитной рабочей поверхностью*
- *наружная система Домофон*
- *пожарная лестница*
- *система водонагрева в каждой квартире*
- *межкомнатные двери*
- *американская панель*
- *пластиковые окна с двойным остеклением*
- *пол в апартаментах выполнен из высококачественной декоративной плитки*
- *стены и полы в ванных комнатах покрыты керамической плиткой*
- *потолки в ванных комнатах отделаны пластиковыми панелями*
- *в ванных комнатах установлена сантехника высокого качества*

- *Джакузи*
- *Открытый бассейн*
- *Тренажерный зал*
- *Сад*
- *2 лифта*
- *Автостоянка*
- *Дуплексы,что находятся на нижнем этаже имеют собственный выход к бассейну и садик*
- *Дуплексы,на верхнем этаже с открытым видом на горы*

Действует беспроцентная рассрочка сроком на один год. При 100% наличном расчете,предоставляется скидка. Недвижимость в Турции Анталия и этот комплекс в частности превосходно подходят и для сдачи в аренду и для личного отдыха.

НАШИ КОНТАКТЫ
Наш адрес: г.Харьков ул.Культуры 18 оф.1
тел./факс: +3 8(057) 717-16-15 (многоканальный)
e-mail: office@ppfkrona.com.ua(входящие для секретарей)

Департамент зарубежной недвижимости
тел.: +38 (050) 597-23-89
офиц.сайт: www.krona-zagran.com.ua,
e-mail: krona_estate@mail.ru (входящие для руководителя депртамента)

КРОНА
производственно-правовая фирма

ТУРЦИЯ Г. АНТАЛЬЯ — Р-Н КОНЬЯАЛТЫ

Стоимость:	**84150€**
Лот:	**78**
Тип сделки:	**Продажа**
Месторасположение:	**Турция, Анталия, Коньяалты**
Комнат:	**3**
Этаж:	**5**
Площадь, м²:	**70.0**

Недвижимость в Турции Анталия, комплекс Palm Residence 2, который строится в Коньяалты, является прямым последователем комплекса Palm Residence, расположенного в Кунду. С одной стороны комплекса расположен городской парк, а из окон апартаментов, что находятся на верхних этажах открывается чудесная панорама на Торосские горы. Зона отдыха, включающая сауну и фитнес, располагается напротив жилого блока и имеет вид на бассейн. В 1200-х метрах находится песчаный пляж. Особенности объекта недвижимость в Турции Анталия:

- *Год сдачи проекта в эксплуатацию: декабрь 2014*
- *Расстояние комплекс — аэропорт: 20 км*
- *Расстояние комплекс — море: 1200 м*
- *1 здание на 43 квартиры*
- *Площадь застройки— 800кв.м.*
- *Зеленая территория — 1000кв.м.*

Инфраструктура:

- *Круглосуточная охрана и видеонаблюдение*
- *Консьерж*
- *Настольный теннис*
- *Сауна*
- *Джакузи*
- *Открытый бассейн*
- *Тренажерный зал*
- *Сад*
- *2 лифта*
- *Автостоянка*
- *Дуплексы, что находятся на нижнем этаже имеют собственный выход к бассейну и садик*
- *Дуплексы, на верхнем этаже с открытым видом на горы*

Действует беспроцентная рассрочка сроком на один год. При 100% наличном расчете, предоставляется скидка. Недвижимость в Турции Анталия и этот комплекс в частности превосходно подходят и для сдачи в аренду и для личного отдыха.

ТУРЦИЯ-АЛАНЬЯ-ОБА

Стоимость:	**120000€**
Лот:	**92**
Тип сделки:	**Продажа**
Месторасположение:	**Турция, Аланья, Оба**
Комнат:	**3**
Этаж:	**1**
Площадь, м²:	**101.0**

Недвижимость Турция в Kucuker Oba Beach — Райский уголок на берегу Средиземного моря, по весьма демократичной цене.

Характеристика комплекса:

- *Материалы, используемые в строительстве недвижимость Турция, 1-го класса и со свидетельством TSE;*
- *Материалы проводки 1-го класса и со свидетельством TSE;*
- *Лестничный пролёт и площадка из мрамора;*
- *Лифт с сертификацией TSE, внутренней дверью безопасности и дверями на этажах из нержавеющей стали. Оформление внутри лифта из нержавеющих материалов и стекла. Привод лифтов итальянской фирмы Alberto Sassi. Кнопки в лифте сенсорные;*
- *Материалы электропроводки марки Xec или другой марки эквивалента равной цены со знаком TSE;*
- *Будут установлены счётчики во всех квартирах и местах общего пользования;*
- *Будет установлена система спутникового телевидения со спутниковой антенной;*
- *Будет установлен электрогенератор с мощностью, достаточной для полного функционирования всего здания;*
- *Согласно проекту в здании будет установлен бак для воды и система гидроподачи.*

Инфраструктура:

- *Система видеонаблюдения;*
- *Сауна;*
- *Крытый бассейн с подогревом;*
- *Джакузи;*
- *Фитнес зал;*
- *Квартира консьержа.*

Особенности апартаментов:

- *Квартира будет оснащена бытовой техникой и кондиционерами марки Siemens в каждой комнате и в кухне-студио;*
- *Бытовая техника (Холодильник, посудомойка, стиральная ма-*

НАШИ КОНТАКТЫ
Наш адрес: г.Харьков ул.Культуры 18 оф.1
тел./факс: +3 8(057) 717-16-15 (многоканальный)
e-mail: office@ppfkrona.com.ua(входящие для секретарей)

Департамент зарубежной недвижимости
тел.: +38 (050) 597-23-89
офиц.сайт: www.krona-zagran.com.ua,
e-mail: krona_estate@mail.ru (входящие для руководителя депртамента)

КРОНА
производственно-правовая фирма

шина, плита, вытяжка, духовка) и кондиционеры включены в стоимость объекта;

- Полы в ванных комнатах и балконах из керамики 1-го класса и со свидетельством TSE;
- Оконные ПВХ 1-го класса с теплоизоляцией и двойными стеклопакетами;
- Жалюзи с дистанционным управлением;
- Стены в ванных и туалетах из керамики 1 класса и со свидетельством TSE с водонепроницаемыми подвесными потолками из гипсокартона, как и вся недвижимость Турция;
- Душевые кабины из каленого стекла;
- Ванная комната укомплектована шкафом с зеркалами;
- Батареи в кухне и в ванной комнате, марки Penta или эквивалентного бренда, в той же ценовой категории;
- Стены и потолки в квартире будут ошпатлёваны сатиновой шпатлёвкой;
- В гостиной и на входе будет точечное освещение;
- Входная дверь стальная, 1 класса, белого цвета, со знаком TSE;
- Внутренние двери будут американского типа, лакированные панельные белого цвета. Дверные ручки хромированные марки Cebi;
- В здании будет установлена система домофона с видеоизображением;
- Верхние и нижние двери кухонного гарнитура в соответствии с моделью будут из МДФ и с лакированной поверхностью. Карниз и столешница будут подсвечены LED освещением. Все двери и полки будут оснащены системами плавного закрытия;
- Подоконники из мрамора толщиной 3 см;
- Электропроводка из материалов 1 класса со знаком TSE согласно проекту. Выключатели марки Вико Артлайн или другой марки эквивалента. Будет установлено реле;
- В каждой квартире будет установлен индивидуальный экспресс обогреватель, в квартирах будет проведена соответствующая электропроводка;
- Высота балконных перил составляет 110 см а сами перила сделаны из аллюминия и застеклены прозрачным небьющимся стеклом;
- Стены и полы ванных комнат с водонепроницаемой прослойкой.

АПАРТАМЕНТЫ В RIVIERA IMPERIAL

Стоимость:	**130000€**
Лот:	**98**
Тип сделки:	**Продажа**
Месторасположение:	**Турция, Аланья**
Комнат:	**2**
Этаж:	**3**
Площадь, м²:	**81.0**

Riviera Imperial Deluxe Hotel & Spa 5 звездочный апарт-отель и проект, который является первым в своем роде в Турции.

Ривьера Империал Делюкс Отель расположен в Алании в красивом районе Каргыджак с панорамным видом на Средиземное море и горы Таурус. Находится всего в 20 минутах езды от нового международного аэропорта Газипаша.

Riviera Imperial имеет 18 этажей и 413 апартаментов и 200 гостиничных номеров. Создается на 32000 м² жилой площади и имеет общую площадь 87000 м². Все квартиры имеют вид на море или вид на горы. В наличии квартиры с 3 спальнями и уютные студии, двухэтажные пентхаусы с 1,2,3 или даже с 5 спальнями. Из каждой комнаты есть прямой доступ к просторному солнечному балкону.

Отделка квартир:

- Окна из термостойкого стекла
- Большие балконы
- Раздвижные двери балконов
- Большая современная оборудованная кухня
- Подключение к спутниковой системе телевиденья
- Интернет
- Кондиционеры

Инфраструктура:

- 5 ресторанов (4 а-ля карт, 1 шведский стол)
- 4 бара,
- 3 бара у бассейна
- Огромный открытый бассейн 2.750 м²
- Крытый бассейн с подогревом SPA/Турецкая баня (хамам) 1000 м²
- Конференц-зал площадью 1200 м²
- Торговый центр
- Кинотеатр
- Фитнес-центр
- Центр красоты
- Кондитерская
- Ночной клуб
- 14 Лифтов
- Вертолетная площадка
- Доступ в Интернет и Интернет-кафе
- Игровая комната
- Детская площадка
- 7/24 час врач службы скорой помощи
- 7/24 час уборка
- 7/24-обслуживание
- 7/24-безопасность
- Крытый и открытый джакузи
- Теннисные корты
- Аквапарк
- Бар на пляже и в ресторане
- Трансфер
- Прокат автомобилей
- Услуги такси
- Трансфер до аэропорта

Начало строительства: **февраль 2014**
Окончание строительства: **октябрь 2016**

НАШИ КОНТАКТЫ
Наш адрес: г.Харьков ул.Культуры 18 оф.1
тел./факс: +3 8(057) 717-16-15 (многоканальный)
e-mail: office@ppfkrona.com.ua(входящие для секретарей)

Департамент зарубежной недвижимости
тел.: +38 (050) 597-23-89
офиц.сайт: www.krona-zagran.com.ua,
e-mail: krona_estate@mail.ru (входящие для руководителя депртамента)

КРОНА
производственно-правовая фирма

АПАРТАМЕНТЫ В GOLDSUN 9

Стоимость:	**68500€**
Лот:	**106**
Тип сделки:	**Продажа**
Месторасположение:	**Турция, Аланья, Махмутлар**
Комнат:	**2**
Этаж:	**8**
Этажность:	**11**
Площадь, м^2:	**65.0**

Квартиры в прекрасном строящемся 11-ти этажном комплексе, расположенном в Махмутларе — очень быстро развивающемся пригороде Алании, всего в 250 м от морского побережья.

Характеристики жилого комплекса:

- *расстояние до центра 300 м, пляжа 250 м*
- *квартира смотрителя*
- *ландшафтный дизайн сада*
- *запасной электрогенератор*
- *почтовые ящики для каждой квартиры*
- *ресепшн*
- *мрамором выложено подъезд и лестницы*
- *спутниковое телевидение*
- *круглосуточное видеонаблюдение, охрана*
- *общая сауна*
- *полностью оснащённый спортзал*
- *детский бассейн*
- *бассейн*
- *в саду есть беседка с мангалом Характеристики квартир:*
- *ручная лепка и спот-светильники*
- *в пентхаусах по 3 ванные комнаты, барбекю на террасе и джакузи*
- *в ванных комнатах:*
- *потолки отделаны пластиковыми панелями*
- *полы и стены с керамической плитки*
- *установлены сантехника и душевая кабина*
- *2 ванных комнаты в апартаментах 2+1 и одна в апартаментах 1+1*
- *пол выложен декоративной плиткой (по заказу покупателя может быть ламинат)*
- *разводка под кондиционеры*
- *двойные металлопластиковые окна*
- *межкомнатные двери американская панель*
- *стены окрашены водостойкой атласной, краской*
- *наружная система Домофон*
- *система подогрева воды индивидуальная в каждой квартире*
- *пожарная лестница*
- *встроенная кухня, гарнитур с рабочей поверхностью из гранита*
- *металлическая входная дверь*
- *звуковая и теплоизоляция стен Начало строительства: 30.05.2013 Окончание строительства: 30.11.2014*

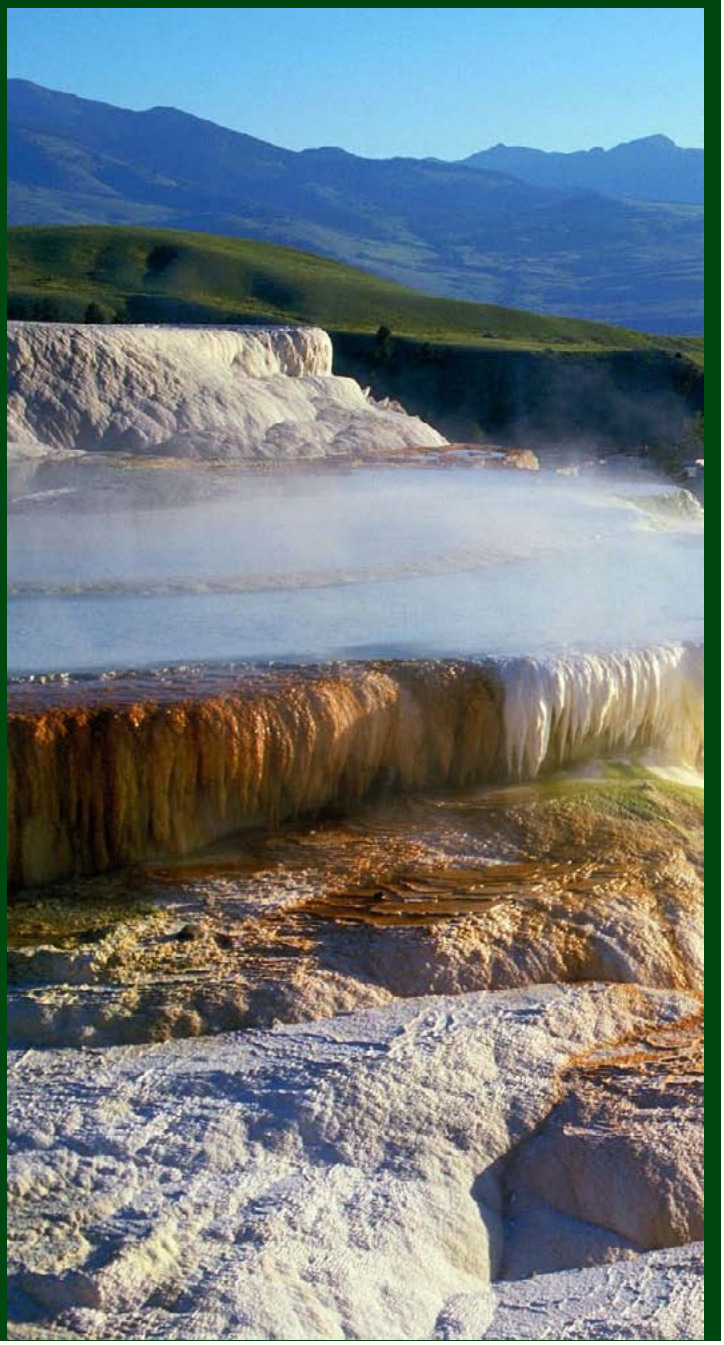

НАШИ КОНТАКТЫ
Наш адрес: г.Харьков ул.Культуры 18 оф.1
тел./факс: +3 8(057) 717-16-15 (многоканальный)
e-mail: office@ppfkrona.com.ua(входящие для секретарей)

Департамент зарубежной недвижимости
тел.: +38 (050) 597-23-89
офиц.сайт: www.krona-zagran.com.ua,
e-mail: krona_estate@mail.ru (входящие для руководителя депртамента)

КРОНА
производственно-правовая фирма

ИСПАНИЯ

КВАРТИРА В ЖИЛОЙ ЗОНЕ САЛОУ

Стоимость: **198000€**
Лот: **112**
Тип сделки: **Продажа**
Месторасположение: **Испания, Коста-Дорада, Салоу**
Комнат: **4+**
Площадь, м²: **95.0**

Светлая и просторная квартира в спокойной, жилой зоне туристического городка Салоу. С окнам, выходящими на улицу (с видами на бассейн). Просторная гостиная, 4 спальни, 2 ванные, отдельная кухня, прихожая. В 10 минутах от пляжа. С развитой инфраструктурой продуманной до мелочей таким образом, что жители смогут, при желании, не выходя за пределы микрорайона, найти все необходимое — школы, дет.сады, больница, супермаркеты, бутики.

КВАРТИРА В САЛОУ В ЖИЛОМ РАЙОНЕ

Стоимость: **178000€**
Лот: **114**
Тип сделки: **Продажа**
Месторасположение: **Испания, Коста-Дорада, Салоу**
Комнат: **3**
Площадь, м²: **90.0**
Санузел: **2**

Второй этаж. Хорошие виды без фронтовых построений. Очень светлые комнаты. 2 спальни, 2 туалета, 1 с полноценной ванной+ 1 с душевой кабинкой. Большая терраса 12 м² с механизированными тентами. Парковка и складское помещение в здании. Здание имеет общий бассейн. Строительство 2003. Двери и полы отремонтированы Встроенные шкафы.

АПАРТАМЕНТЫ В САЛОУ

Стоимость: **106000€**
Лот: **116**
Тип сделки: **Продажа**
Месторасположение: **Испания, Коста-Дорада, Салоу**
Комнат: **2**
Площадь, м²: **40.0**

1 спальня с двуспальной кроватью, большая гостиная с американской кухней (полностью оборудованная), 1 ванная комната, большая солнечная терраса с видом на площадь. Здание с лифтом, бассейном. Возле 10 минутах от пляжа, и в от Порт Авентуры. В 400 метрах от магазинов, ресторанов, пабов и ночных клубов. Очень хорошая возможность капиталовложения. Пляж700m.

КВАРТИРА С ДВОРИКОМ

Стоимость: **210000€**
Лот: **123**
Тип сделки: **Продажа**
Месторасположение: **Испания, Коста Брава, Ллорет де Мар**
Комнат: **2**
Площадь, м²: **350.0**

НАШИ КОНТАКТЫ
Наш адрес: г.Харьков ул.Культуры 18 оф.1
тел./факс: +3 8(057) 717-16-15 (многоканальный)
e-mail: office@ppfkrona.com.ua(входящие для секретарей)

Департамент зарубежной недвижимости
тел.: +38 (050) 597-23-89
офиц.сайт: www.krona-zagran.com.ua,
e-mail: krona_estate@mail.ru (входящие для руководителя депртамента)

КРОНА
производственно-правовая фирма

Квартира с двориком — 350 м² находится в престижном районе г.ТОССА ДЕ МАР в 100 метрах от моря, идеально подходит для круглогодичного проживания, также семейного отдыха.

Развитая инфраструктура:
- *супермаркеты,*
- *аптека,*
- *рестораны,*
- *детские площадки,*
- *старинный замок,*
- *пляж.*

Площадь:	**70 м²,**
количество спален:	**2,**
ванная комната:	**1,**
гостиная:	**1, кухня, лифт, кондиционер, полностью меблированная,**
кухня:	**полностью оборудованная (стиральная машина, микроволновая печь, холодильник, посуда.)**

АПАРТАМНТЫ. КУРОРТ НА КОСТА — БРАВА

Стоимость:	**70000€**
Лот:	**125**
Типсделки:	**Продажа**
Месторасположение:	**Испания, Коста Брава, Ллорет де Мар**
Комнат:	**2**
Площадь, м²:	**45.0**

400 метров от пляжа. 2-комнатная квартира в престижном районе феналс, ллорет де мар. 1-спальня, гостинная с кухней американой, балкон-7м², полностью меблирована. в жилом комплексе есть бассейн, сад, развитая инфраструктура.

Рядом:
- *автобусная остановка,*
- *супермаркет.*
- *рестораны,*
- *аптека,*
- *детские площадка,*
- *аквапарк,*
- *ботанический сад.*

ДВЕ 2-Х ЭТАЖНЫЕ КВАРТИРЫ В ОДНОМ ДОМЕ

Стоимость:	**175000€**
Лот:	**127**
Типсделки:	**Продажа**
Месторасположение:	**Испания, Коста Брава, Ллорет де Мар**
Комнат:	**3**
Площадь, м²:	**145.0**
Санузел:	**2**
Бассейн:	**ЕСТЬ**
Количество спален:	**3**
Количество санузлов:	**2**
Общая площадь:	**145 м 2.**
Количество террас:	**2, 5.47 м². И 19,80 м².**
Наличие мебели:	**НЕТ,**
Вид:	**На город**
ПАРКИНГ	15,000

НАШИ КОНТАКТЫ
Наш адрес: г.Харьков ул.Культуры 18 оф.1
тел./факс: +3 8(057) 717-16-15 (многоканальный)
e-mail: office@ppfkrona.com.ua(входящие для секретарей)

Департамент зарубежной недвижимости
тел.: +38 (050) 597-23-89
офиц.сайт: www.krona-zagran.com.ua,
e-mail: krona_estate@mail.ru (входящие для руководителя депртамента)

КРОНА
производственно-правовая фирма

ГРЕЦИЯ

СУПЕР ПРЕДЛОЖЕНИЕ! КВАРТИРА У МОРЯ

Стоимость:	**16000€**
Лот:	**89**
Тип сделки:	**Продажа**
Месторасположение:	**Греция, Халкидики, Кассандра**
Комнат:	**1**
Этаж:	**1**
Площадь, м²:	**25.0**
Расст. от моря	150 m
Расст. до аэроп.	95 km
Пляж	песчаный

Продаются шесть квартир-студио на полуострове Халкидики. Площадь каждой квартиры составляет 25 кв.м. и находятся они на первом этаже. Квартиры одинаковые и состоят из одного помещения с кухней и санузла с душевой. Квартиры нуждаются в ремонте. Ориентировочная стоимость ремонта «под ключ» 3000 евро. Квартиры расположены в живописном туристическом посёлке на берегу Термического залива. В нём можно найти магазины, рестораны, таверны и кафе. В посёлке есть возможность для занятий различными водными видами спорта, а песчаные пляжи Вас приятно удивят и порадуют своей чистотой.

ХАЛКИДИКИ-КАССАНДРА

Стоимость:	**35000€**
Лот:	**117**
Тип сделки:	**Продажа**
Месторасположение:	**Греция, Халкидики, Кассандра**
Комнат:	**Студия**
Этаж:	**1**

СПЕЦПРЕДЛОЖЕНИЕ ОТ GREKODOM!!!

Предлагаем квартиры на восточном мысе п-ва Халкидики, Кассандра. Жилой комплекс из квартир расположен в туристическом поселке с развитой инфрастуктурой (магазины, кафе, таверны и т.д.). Сверху из поселка открывается панорамный вид на залив Торонеос. Высокий берег покрыт великолепными хвойными рощами, деревья иногда подступают почти к самой воде, а воздух, напоенный сосновым ароматом, доставляет неописуемое наслаждение. Пляжи очень красивые из белого песка, не слишком широкие, но удобные и море чистое дважды удостаивались Голубого флага ЮНЕСКО!

Бурная ночная жизнь в 5 км. Жилой комплекс построен на земельном участке общей площадью 2387,56 кв.м с поперечным уклоном так, чтобы из всех кв-р открывался вид на море. Территория полностью оборудована и озеленена, есть общий бассейн. Все кв-ры имеют: кухонная мебель, ванная выложена керамической плиткой, полы покрыты керамической плиткой (гостиная, кухня, спальни), внутренние двери из натурального дерева, алюминиевые рамы балконных дверей, бронированная входная дверь и т.д.

КВАРТИРА 103 М² НА ОЛИМПИЙСКОЙ РИВЬЕРЕ

НАШИ КОНТАКТЫ
Наш адрес: г.Харьков ул.Культуры 18 оф.1
тел./факс: +3 8(057) 717-16-15 (многоканальный)
e-mail: office@ppfkrona.com.ua(входящие для секретарей)

Департамент зарубежной недвижимости
тел.: +38 (050) 597-23-89
офиц.сайт: www.krona-zagran.com.ua,
e-mail: krona_estate@mail.ru (входящие для руководителя депртамента)

КРОНА
производственно-правовая фирма

Стоимость:	**50000€**
Лот:	**119**
Тип сделки:	**Продажа**
Месторасположение:	**Греция, Олимпийская ривьера**
Комнат:	**3**
Этаж:	**4**
Площадь, м²:	**103.0**

Расст. от моря 8000 m Расст. до аэроп. 85 km Лифт + Пляжпесчаный Кол-во комнат 4 гостиная,кухня,2 спальни Другие удобства частично меблирован,кухонные шкафы,кондиционер,лифт Продается квартира площадью 103 кв.м на Олимпийской Ривьере. Квартира расположена на четвертом этаже и состоит из 3 спальных комнат, гостиной,одной кухонной комнаты,одной ванной комнаты. Имеет вид на горы,также есть лифт. ВНИМАНИЕ СКИДКА НА 15.000 ЕВРО!!! От начальной цены 65.000,новая цена 50.000 евро! Хозяин оставляет мебель новому владельцу.На расстоянии 100 метров находится школа и детский сад. Рядом есть автобусная остановка,магазины и аптеки. Море в 15 минутах на автобусе.

ГРЕЦИЯ-ХАЛКИДИКИ-КАССАНДРА

Стоимость:	**55000€**
Лот:	**120**
Тип сделки:	**Продажа**
Месторасположение:	**Греция, Халкидики, Кассандра**
Комнат:	**3**
Этаж:	**2**
Площадь, м²:	**41.0**

СПЕЦПРЕДЛОЖЕНИЕ ОТ GREKODOM!!!

Предлагаем квартиры на восточном мысе п-ва Халкидики,Кассандра. Жилой комплекс из квартир расположен в туристическом поселке с развитой инфрастуктурой (магазины,кафе,таверны и т.д.). Сверху из поселка открывается панорамный вид на залив Торонеос. Высокий берег покрыт великолепными хвойными рощами,деревья иногда подступают почти к самой воде,а воздух,напоенный сосновым ароматом,доставляет неописуемое наслаждение. Пляжи очень красивые из белого песка,не слишком широкие,но удобные и море чистое дважды удостаивались Голубого флага ЮНЕСКО!

Бурная ночная жизнь в 5 км. Жилой комплекс построен на земельном участке общей площадью 2387,56 кв.м с поперечным уклоном так,чтобы из всех кв-р открывался вид на море. Территория полностью оборудована и озеленена,есть общий бассейн.Все кв-ры имеют: кухонная мебель,ванная выложена керамической плиткой,полы покрыты керамической плиткой (гостиная,кухня,спальни),внутренние двери из натурального дерева,алюминиевые рамы балконных дверей,бронированная входная дверь и т.д.

НАШИ КОНТАКТЫ
Наш адрес: г.Харьков ул.Культуры 18 оф.1
тел./факс: +3 8(057) 717-16-15 (многоканальный)
e-mail: office@ppfkrona.com.ua(входящие для секретарей)

Департамент зарубежной недвижимости
тел.: +38 (050) 597-23-89
офиц.сайт: www.krona-zagran.com.ua,
e-mail: krona_estate@mail.ru (входящие для руководителя депртамента)

КРОНА
производственно-правовая фирма

КИПР

АПАРТАМЕНТЫ. КИПР — ПАФОС

Стоимость:	**54500€**
Лот:	**57**
Тип сделки:	**Продажа**
Месторасположение:	**Кипр, Пафос**
Комнат:	**2**
Ванные комнаты:	**1**
Гостевой санузел:	**0**
бассейн:	**Общий бассейн**
Площадь застройки:	**35.00кв.м**

Описание

Уникальный проект построен в исключительном месте в самом сердце Пафоса в окружении живописных парков и фруктовых садов. Дома располагаются на возвышенности, откуда открываются изумительные панорамные виды на весь город и побережье. На территории комплекса находятся 2 бассейна, площадка для отдыха с лежаками и зонтами и прекрасный фонтан круглой формы, окруженный ухоженными газонами. Недвижимость: Апартаменты включают в себя открытого плана гостиную/столовую, разделенную барной стойкой кухню. Раздвижные двери из гостиной ведут на симпатичную веранду с видом на бассейн.

АПАРТАМЕНТЫ. КИПР/ПАФОС

Стоимость:	**300000€**
Лот:	**58**
Тип сделки:	**Продажа**
Месторасположение:	**Кипр, Пафос**
Комнат:	**3**
Площадь, м^2:	**82.0**

Заманчивое месторасположение и безукоризненный стиль позволяют изысканному комплексу Pafilia Gardens по праву считаться одним из лучших проектов жилой недвижимости в Пафосе. Находясь в уникальном природном месте, известном своими горными породами причудливой формы, комплекс не только гармонично вписался в природный ландшафт, но и использовал неровный рельеф и замысловатые каменные структуры в своем дизайне.

Благодаря своему возвышенному расположению проект гарантирует превосходные городские и прибрежные панорамы. Pafilia Gardens состоит из 49-ти 1,2,3 спальных квартир и квартир-студий, а также из 43-х 2 и 3 спальных таунхаусов. В центре комплекса расположился огромный бассейн с ассиметричным дизайном, окруженный мощеными террасами с шезлонгами и зонтами, — превосходное место отдыха под теплыми Средиземноморскими лучами.

Очаровательный пешеходный мостик, возвышающийся над бассейном, придает этому элегантному комплексу уникальный характер. Совмещая современные архитектурные тенденции и материалы первоклассного качества, Pafilia Gardens выделяется своим стилем и декором. Самобытность проекта также отражается в закругленных балконах, своеобразных бельведерах, куполообразных крышах, декоративных дымоходах и каменной отделке. Въезжающих на огороженную территорию Pafilia Gardens встречает оригинальный фонтан, обрамленный цветущими клумбами. Арочные окна во всю стену наполняют просторные и функциональные интерьеры комплекса естественным светом. Большие веранды во всех апартаментах и таунхаусах подарят их жильцам приятные часы на свежем воздухе. Немаловажным фактором также является наличие парковочных мест для всех резидентов.

Находясь почти в самом сердце Пафоса, Pafilia Gardens привлекает близостью ко всем удобствам современной городской жизни в окружении живописных ландшафтов. В нескольких минутах ходьбы от комплекса можно найти все необходимое, будь то банки и магазины или больницы и школы. А приятная прогулка в сторону моря приведет Вас к очаровательной гавани Пафоса со множеством ресторанов международной и местной кухни. Pafilia Gardens — это идеальный выбор для тех, кто выбирает спокойствие, стиль, комфорт и превосходные природные пейзажи недалеко от Средиземноморского побережья. Именно поэтому Pafilia Gardens был удостоен золотой награды в номинации «Лучший строительный проект на Кипре» по версии журнала Homes Overseas.

НАШИ КОНТАКТЫ
Наш адрес: г.Харьков ул.Культуры 18 оф.1
тел./факс: +3 8(057) 717-16-15 (многоканальный)
e-mail: office@ppfkrona.com.ua(входящие для секретарей)

Департамент зарубежной недвижимости
тел.: +38 (050) 597-23-89
офиц.сайт: www.krona-zagran.com.ua,
e-mail: krona_estate@mail.ru (входящие для руководителя депртамента)

КРОНА
производственно-правовая фирма

АПАРТАМЕНТЫ. КИПР/ЛИМАССОЛ

Стоимость:	**325000€**
Лот:	**61**
Тип сделки:	**Продажа**
Месторасположение:	**Кипр, Лимассол**
Комнат:	**1**
Площадь, м²:	**49.0**

ТАУНХАУС В ПАФОСЕ

Стоимость:	**110500€**
Лот:	**17**
Тип сделки:	**Продажа**
Месторасположение:	**Кипр, Пафос**
Комнат:	**3**
Этажность:	**2**
Площадь дома, м²:	**98.7**
Ремонт:	**Евро**
Душ:	**В доме**
Туалет:	**В доме**
Коммуникации:	**Канализация**

Особенности дома:
- Вода
- Электричество
- **Бассейн**
- Возможность ПМЖ
- Кухня
- Водопровод
- Канализация
- Электроснабжение

Уникальный проект построен в исключительном месте в самом сердце Пафоса в окружении живописных парков и фруктовых садов. Дома располагаются на возвышенности, откуда открываются изумительные панорамные виды на весь город и побережье. На территории комплекса находятся 2 бассейна, площадка для отдыха с лежаками и зонтами и прекрасный фонтан круглой формы, окруженный ухоженными газонами.

Просторный таунхаус включает в себя на первом этаже: открытого плана гостиную/столовую, раздельную кухню, гостевой туалет и крытую террасу с видом на бассейн. На втором этаже распложены 2 спальни со встроенными шкафами и холл с диваном. Каждая спальня имеет собственную ванную и отдельные балконы.

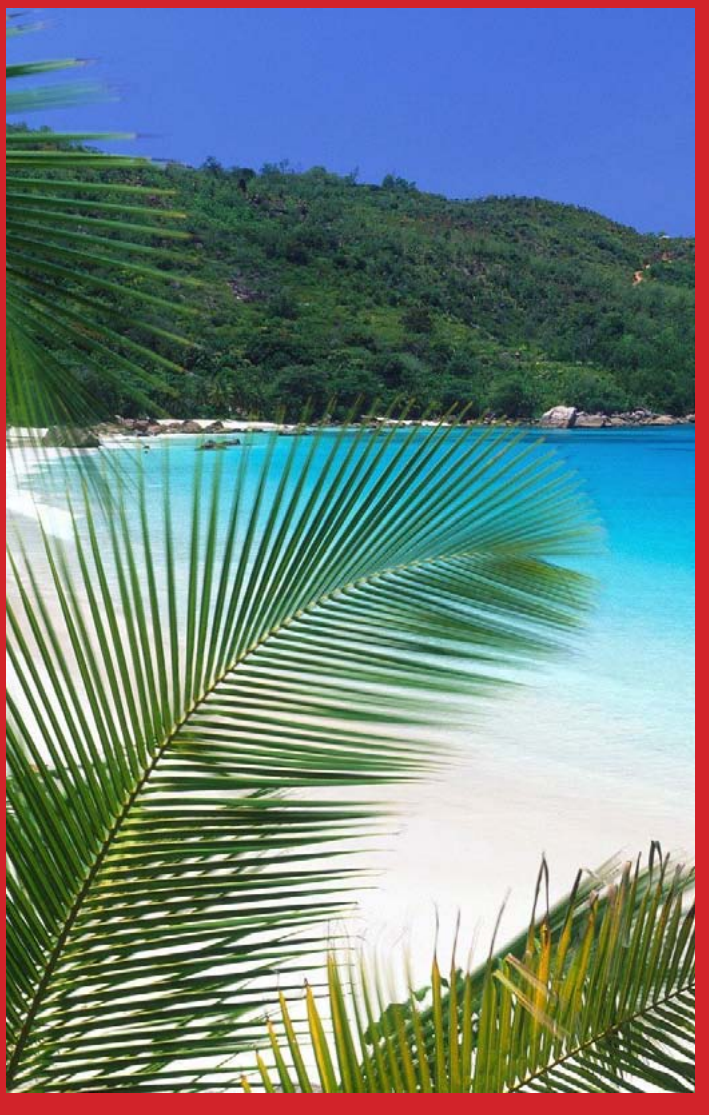

НАШИ КОНТАКТЫ
Наш адрес: г.Харьков ул.Культуры 18 оф.1
тел./факс: +3 8(057) 717-16-15 (многоканальный)
e-mail: office@ppfkrona.com.ua(входящие для секретарей)

Департамент зарубежной недвижимости
тел.: +38 (050) 597-23-89
офиц.сайт: www.krona-zagran.com.ua,
e-mail: krona_estate@mail.ru (входящие для руководителя депртамента)

КРОНА
производственно-правовая фирма

БОЛГАРИЯ

НОВЫЙ КОМПЛЕКС В ВАРНЕ

Стоимость:	**60007€**
Лот:	**21**
Тип сделки:	**Продажа**
Месторасположение:	**Болгария, Варна**
Комнат:	**2**
Этаж:	**2**
Этажность:	**5**
Площадь, м^2:	**54.0**
Ремонт:	**Евро**
Балкон:	**Балкон**
Санузел:	**2**

Жилой комплекс премиум-класса «Evergreen» — это уникальное сочетание потрясающей морской панорамы и живописных парков. Проект комплекса разработан европейским архитектурным бюро «Старх», работы которого неоднократно отмечались высокими наградами.

В 2013 году бюро стало обладателем престижной национальной архитектурной премии «Здание года». Собственный неповторимый стиль, интересные решения и особый взгляд на архитектуру — вот что отличает все проекты бюро. Комплекс «Evergreen» яркое тому подтверждение. Местоположение «Evergreen» расположен в квартале «Бриз» — одном из лучших районов города Варна, Болгария. Развитая инфраструктура, легкая транспортная доступность, близость к побережью и парковым зонам создает в этой части города особый микроклимат, который будет по достоинству оценен даже самыми взыскательными покупателями.

Расстояние от комплекса «Evergreen» до моря составляет всего 700 метров. Все лестницы и подземные переходы на пути к побережью оборудованы пандусами, что облегчает передвижение для родителей с детьми. В пешей доступности от «Evergreen» находится Парк болгаро-советской дружбы, откуда открывается великолепный вид на море и город. Приморский парк Варны, один из самых больших и красивых парков Болгарии, расположен в 300 метрах от комплекса. Он разбит прямо на берегу Черного моря и занимает площадь 80 га. Парк славится своими пляжами и морскими горками, приятными аллеями и фонтанами.

Озеленение

Территория «Evergreen» представляет собой просторную зеленую зону — недаром название комплекса переводится как «вечнозеленый». Комплекс располагает отдельной скважиной, что позволяет не экономить на воде и поддерживать зеленые насаждения в идеальном состоянии даже в самые жаркие летние дни. По периметру проходит живая изгородь, которая скрывает внутренний дворик от посторонних глаз и уменьшает уровень уличного шума. Растения на террасах и фасаде здания подчеркивают невероятную атмосферу, в которой каждый может ощутить единение с природой. Внутренний двор усажен цветами и плодовыми деревьями. Здесь же находится большой фонтан, бассейн с шезлонгами и зона отдыха с местом для барбекю.

Апартаменты и офисы

Комплекс «Evergreen» подходит для круглогодичного проживания. Это идеальное место для людей, ценящих высокое качество жизни, комфорт и безопасность. «Evergreen» предлагает апартаменты на любой вкус — от уютных студий до просторных трехкомнатных квартир. Площадь квартир составляет от 35,55 кв.м до 171,12 кв.м. Во всех апартаментах предусмотрена возможность установки камина. В большинстве квартир есть помещение для прачечной, гардеробной или дополнительной кладовой комнаты. Все квартиры, находящиеся на первом этаже, имеют собственные сады с выходами через классические французские окна. Комплекс «Evergreen» также располагает комфортными офисами различной площади, подходящими для любых коммерческих целей. Особое внимание уделено безопасности. На всей территории комплекса действует система круглосуточного видеонаблюдения. Также безопасность обеспечивает профессиональная команда охраны. Инфраструктура. Комплекс расположен в престижном районе Варны с развитой инфраструктурой. В пяти минутах ходьбы от комплекса находится торговый центр «Пикадили парк», где есть большой супермаркет, несколько ресторанов разной ценовой категории, кондитерская, винный бутик, салон красоты, фитнес-центр, детский магазин, сувенирная лавка, аптека, отделение банка, офисы мобильных операторов.

Рядом с торговым центром находится автозаправочная станция «Shell» и автобусная остановка. В Приморском парке есть беговые и велосипедные дорожки, бесплатные спортивные площадки под открытым небом, теннисные корты, развлекательные центры, рестораны и кафе. Все заведения функционируют круглый год и доступны для посещения в любое время.

КОМПЛЕКС В ВАРНЕ

Стоимость:	**71518€**
Лот:	**31**
Тип сделки:	**Продажа**
Месторасположение:	**Болгария, Варна**
Комнат:	**2**
Этаж:	**4**
Площадь, м^2:	**54.1**

Жилой комплекс премиум-класса «Evergreen» — это уникальное сочетание потрясающей морской панорамы и живописных парков. Проект комплекса разработан европейским архитектурным бюро

НАШИ КОНТАКТЫ
Наш адрес: г.Харьков ул.Культуры 18 оф.1
тел./факс: +3 8(057) 717-16-15 (многоканальный)
e-mail: office@ppfkrona.com.ua(входящие для секретарей)

Департамент зарубежной недвижимости
тел.: +38 (050) 597-23-89
офиц.сайт: www.krona-zagran.com.ua,
e-mail: krona_estate@mail.ru (входящие для руководителя депртамента)

КРОНА
производственно-правовая фирма

«Старх», работы которого неоднократно отмечались высокими наградами. В 2013 году бюро стало обладателем престижной национальной архитектурной премии «Здание года». Собственный неповторимый стиль, интересные решения и особый взгляд на архитектуру — вот что отличает все проекты бюро. Комплекс «Evergreen» яркое тому подтверждение. Местоположение «Evergreen» расположен в квартале «Бриз» — одном из лучших районов города Варна, Болгария. Развитая инфраструктура, легкая транспортная доступность, близость к побережью и парковым зонам создает в этой части города особый микроклимат, который будет по достоинству оценен даже самыми взыскательными покупателями.

Расстояние от комплекса «Evergreen» до моря составляет всего 700 метров. Все лестницы и подземные переходы на пути к побережью оборудованы пандусами, что облегчает передвижение для родителей с детьми. В пешей доступности от «Evergreen» находится Парк болгаро-советской дружбы, откуда открывается великолепный вид на море и город.

Приморский парк Варны, один из самых больших и красивых парков Болгарии, расположен в 300 метрах от комплекса. Он разбит прямо на берегу Черного моря и занимает площадь 80 га. Парк славится своими пляжами и морскими горками, приятными аллеями и фонтанами.

Озеленение

Территория «Evergreen» представляет собой просторную зеленую зону — недаром название комплекса переводится как «вечнозеленый». Комплекс располагает отдельной скважиной, что позволяет не экономить на воде и поддерживать зеленые насаждения в идеальном состоянии даже в самые жаркие летние дни. По периметру проходит живая изгородь, которая скрывает внутренний дворик от посторонних глаз и уменьшает уровень уличного шума. Растения на террасах и фасаде здания подчеркивают невероятную атмосферу, в которой каждый может ощутить единение с природой. Внутренний двор усажен цветами и плодовыми деревьями. Здесь же находится большой фонтан, бассейн с шезлонгами и зона отдыха с местом для барбекю.

Апартаменты и офисы

Комплекс «Evergreen» подходит для круглогодичного проживания. Это идеальное место для людей, ценящих высокое качество жизни, комфорт и безопасность. «Evergreen» предлагает апартаменты на любой вкус — от уютных студий до просторных трехкомнатных квартир. Площадь квартир составляет от 35,55 кв.м до 171,12 кв.м. Во всех апартаментах предусмотрена возможность установки камина. В большинстве квартир есть помещение для прачечной, гардеробной или дополнительной кладовой комнаты. Все квартиры, находящиеся на первом этаже, имеют собственные сады с выходами через классические французские окна.

Комплекс «Evergreen» также располагает комфортными офисами различной площади, подходящими для любых коммерческих целей. Особое внимание уделено безопасности. На всей территории комплекса действует система круглосуточного видеонаблюдения. Также безопасность обеспечивает профессиональная команда охраны.

Инфраструктура

Комплекс расположен в престижном районе Варны с развитой инфраструктурой. В пяти минутах ходьбы от комплекса находится торговый центр «Пикадили парк», где есть большой супермаркет, несколько ресторанов разной ценовой категории, кондитерская, винный бутик, салон красоты, фитнес-центр, детский магазин, сувенирная лавка, аптека, отделение банка, офисы мобильных операторов. Рядом с торговым центром находится автозаправочная станция «Shell» и автобусная остановка. В Приморском парке есть беговые и велосипедные дорожки, бесплатные спортивные площадки под открытым небом, теннисные корты, развлекательные центры, рестораны и кафе. Все заведения функционируют круглый год и доступны для посещения в любое время.

Транспорт

Вне зависимости от того, пользуетесь ли вы общественным транспортом или передвигаетесь на собственном автомобиле, дорога до любого района Варны не отнимет много времени. Непосредственно перед центральным входом в комплекс «Evergreen» находится автобусная остановка «Почивка», которая является конечной для линий 14, 15, 15б, 115, 17а, 39, 118, 121, 148, 209. К центру Варны ведет бульвар «Князь Борис I», который представляет собой скоростную двухполосную дорогу без светофоров: дорога до пешеходной части города займет всего 5-7 минут. До популярных курортов «Святой Константин и Елена», «Ален Мак», «Золотые Пески» можно доехать за 5-10 минут.

Подробнее познакомиться с инфраструктурой и расположением участка вы можете пройдя по ссылке:

https://mapsengine.google.com/map/edit?mid=zwt-G9ijYArw.kuGenTMftONQ

«Evergreen» — Безусловно лучшее для самых достойных!

СОЛНЕЧНЫЙ БЕРЕГ, БОЛГАРИЯ

Стоимость:	**28312 €**
Лот:	**42**
Тип сделки:	**Продажа**

НАШИ КОНТАКТЫ
Наш адрес: г.Харьков ул.Культуры 18 оф.1
тел./факс: +3 8(057) 717-16-15 (многоканальный)
e-mail: office@ppfkrona.com.ua(входящие для секретарей)

Департамент зарубежной недвижимости
тел.: +38 (050) 597-23-89
офиц.сайт: www.krona-zagran.com.ua,
e-mail: krona_estate@mail.ru (входящие для руководителя депртамента)

КРОНА
производственно-правовая фирма

Месторасположение: **Болгария, Бургас, Солнечный берег**
Комнат: **Студия**
Этаж: **5**
Этажность: **6**
Площадь, м²: **32.3**
Расстояние до аэропорта: **26 км**
Расстояние до центра города: **4 км**
Расстояние до моря: **0.5 км**

Солнечный Берег — самый известный курорт на южном побережье Болгарии, расположенный всего в 35 километрах от аэропорта в Бургасе. Пляж Солнечного Берега 8 км длиной и 60 м шириной, песок мягкий и золотой, море чистое и спокойное. Комплекс расположен в 10 минутах от центра Солнечного Берега и от пляжа, в тихом и спокойном районе. Комплекс предлагает уютную атмосферу, подходящую для спокойного семейного отдыха. 22 апартамента с одной спальней и 38 студий Лифт Бассейн Обслуживание Охрана

КОМПЛЕКС ПРЕМИУМ КЛАССА

Стоимость: **73900 €**
Лот: **51**
Тип сделки: **Продажа**
Месторасположение: **Болгария, Варна, Золотые пески**
Комнат: **Студия**
Этаж: **2**
Этажность: **6**
Площадь, м²: **53.0**

Жилой комплекс-люкс закрытого типа, имеет 161 панорамных апартаментов площадью от 40 до 300 кв. м., стоимостью от 93600 до 574800 евро, круглосуточное видео наблюдение, охрана и консьерж.

РАСПОЛОЖЕНИЕ:

- *2 км до курортных комплексов «Золотые пески» и «Святых Константина и Елены»*
- *13 минут до центра Варны*
- *16 минут до морского и ж.д. вокзала*
- *30 минут до аэропорта Варны*
- *40 минут до одной из трех гольф-площадок около Балчика*
- *Бассейн с минеральной водой из собственного горячего источника*
- *Профессионально спроектированный Спа центр*

НАШИ КОНТАКТЫ
Наш адрес: г.Харьков ул.Культуры 18 оф.1
тел./факс: +3 8(057) 717-16-15 (многоканальный)
e-mail: office@ppfkrona.com.ua(входящие для секретарей)

Департамент зарубежной недвижимости
тел.: +38 (050) 597-23-89
офиц.сайт: www.krona-zagran.com.ua,
e-mail: krona_estate@mail.ru (входящие для руководителя депртамента)

КРОНА
производственно-правовая фирма

ЖСК «КАШТАН»

ООО «Производственно-правовая фирма» Крона» имеет честь эксклюзивно представить новый девелоперский проект пятидесятиквартироного жилого дома

ЖСК «КАШТАН»,

РАСПОЛОЖЕННОГО ПО АДРЕСУ: Г. ХАРЬКОВ, УЛ. КОСТЫЧЕВА 3

АКЦИЯ! СНИЖЕНИЕ ЦЕН! 700 У.Е./КВ.М. ЗВОНИТЕ!!!

Данный объект находится в районе аквапарка «Джунгли» в спокойном тихом районе. Он имеет удачное транспортное расположение: двухминутная пешеходная доступность от улицы Морозова, пешеходная доступность в районе 7-10 минут от крупнейших транспортных артерий города — проспектов Гагарина, Героев Сталинграда, 50 лет СССР. Объект находится в хорошей транспортной доступности от станций метрополитена «Московский проспект» и «Завод им. Малышева» (Холодногорско-Заводская линия) — около 7-10 минут на общественном транспорте (трамвайное, троллейбусное, автобусное сообщение, маршрутный транспорт). Район обладает отличной торгово-развлекательной инфраструктурой (развлекательный парк «Джунгли», ресторанный комплекс «Взлетающий дракон», Одесский рынок, Торгово-развлекательный центр «Sun Mall», торговые центры «Класс», «Target», супермаркеты «Сільпо», «АТБ», супермаркет электроники «Эльдорадо», множество магазинов), а также детские сады, школы.

Уникальность Жилого комплекса «Каштан» заключается в том, что он представлен 48 изолированными квартирами гостиного типа площадью от 12,1 кв. м до 20,6 кв.м со своим санузлом, а также двумя изолированными однокомнатными квартирами площадью 36,4 и 36,6 кв.м.

Объект представляет собой двухэтажный двухподъездный дом с выделенной облагороженной охраняемой озелененной территорией, на которой в данный момент осуществляются ландшафтные работы. На территории расположена детская площадка, беседка с мангалом, парковка. По желанию жильцов может быть реализован проект по строительству погребов. Данный жилой комплекс обладает прекрасным фасадом, выгодно отличающим его от окружающей застройки.

Все квартиры оснащены центральным отоплением, осуществлена подводка следующих коммуникаций: водоснабжения, канализации, электричества, телевидения и интернета.

Еще в «базовой» комплектации все квартиры оснащены: подводкой коммуникаций, приборами учета, металлопластиковыми обзорными окнами, металлической дверью, водонагревателями. По желанию покупателя в квартирах может быть осуществлен ремонт по авторскому дизайну, уже разработанный для каждой квартиры! Большинство квартир представлены в диапазоне от 14 до 18 кв.м.

КРОНА
производственно-правовая фирма

Жилищно-строительный кооператив «Каштан» обладает ещё одним уникальным преимуществом: в отличие от аналогичных проектов такого жилья он ОФИЦИАЛЬНО введен в эксплуатацию

УНИКАЛЬНОСТЬ ЖИЛОГО КОМПЛЕКСА «КАШТАН» ЗАКЛЮЧАЕТСЯ В ТОМ, ЧТО ОН ПРЕДСТАВЛЕН 48 ИЗОЛИРОВАННЫМИ КВАРТИРАМИ ГОСТИНОГО ТИПА ПЛОЩАДЬЮ ОТ 12,1 КВ. М ДО 20,6 КВ.М СО СВОИМ САНУЗЛОМ, А ТАКЖЕ ДВУМЯ ИЗОЛИРОВАННЫМИ ОДНОКОМНАТНЫМИ КВАРТИРАМИ ПЛОЩАДЬЮ 36,4 И 36,6 КВ.М.

Территориальным управлением контроля за строительством объектов г. Харькова при инспекции архитектурно — строительного контроля в Харьковской области. Поэтому потенциальные клиенты спокойно могут взять ипотечный кредит на приобретение понравившейся квартиры.

Члены ЖСК «Каштан» уже организовали ОСМД — объединение совладельцев многоквартирного дома, что гарантирует бесперебойность поставки коммунальных услуг.

АКЦИЯ! СНИЖЕНИЕ ЦЕН! 700 У.Е./КВ.М. ЗВОНИТЕ!!!

Мы рады будем дать более подробную информацию по ЖСК «Каштан», если Вы обратитесь к нам по телефонам

755-48-41, 097-292-15-08

Татьяна Николаевна,

а также по адресу: **portnyatn@ppfkrona.com.ua**

Также читайте полезную информацию о ЖСК «Каштан» на нашем сайте:

http://ppfkrona.com.ua/article/7926.htm

КРОНА
производственно-правовая фирма

Цена: **50000 у.е.**
Номер объекта: **01229**
Город,район: **ст.м. Пр.Гагарина**
Расположение: **проспект Гагарина,74**
Этаж: **1**
Площадь общая: **62.00 кв.м.**
Тип: **Административные площади**
Назначение: **помещение под стам. кабинет, тур.агентство и т.д...**
Коммуникации: **все**

Описание
1 этаж,торец,62 м²/20+15+12 м², под стомат. кабинет,страх. комп.,юр. консультации,консал. услуги. Торг!

конт.лицо: Лариса Ивановна
конт.тел.: 050-303-14-62, 067-57-41-672

Цена: **27000 у.е.**
Номер объекта: **01233**
Город,район: **ст.м. Советская**
Расположение: **площадь Павловская**
Этаж: **1**
Площадь общая: **20.00 кв.м.**
Тип: **Административные площади**
Назначение: **помещение под офис**
Коммуникации: **все**

Описание
Две комнаты,санузел,плюс склад с отдельным входом,отлично подходит под туристическое агентство,частную клинику,небольшой офис.

конт.лицо: Владимир Викторович
конт.тел.: 067-57-02-874

Цена: **80000 у.е.**
Номер объекта: **1178**
Город,район: **Пл.Восстания**
Расположение: **ул. Академика Павлова, 20**
Этаж: **1/5**
Площадь общая: **93.00 кв.м.**
Тип: **Торговые площади**
Назначение: **Магазин, мелко — оптовый магазин, аптека, отделение банка**
Коммуникации: **все**

Описание
Несколько отдельных входов,удобный подъезд,парковка,электропитание от ПТП, ремонт, витринные окна.

конт.лицо: Владимир Викторович
конт.тел.: 067-57-02-874

Цена: **60000 у.е.**
Номер объекта: **1247**
Город,район: **ст.м. З-д им.Малышева**
Расположение: **ул. Плехановская**
Этаж: **1**
Этажность дома: **1**
Площадь общая: **73.00 кв.м.**
Тип: **Торговые площади**
Назначение: **аптека, магазин**
Коммуникации: **все**

Описание
Большие витринные окна,отдельный вход,удобный подъезд и парковка.

конт.лицо: Лариса Станиславовна
конт.тел.: 067-255-35-15

Цена: **200000 у.е.**
Номер объекта: **00817**
Город,район: **ст.м. Ботанический Сад**
Расположение: **проспект Ленина**
Площадь общая: **95.00 кв.м.**
Тип: **Административные площади**
Назначение: **под любой вид деятельности**
Коммуникации: **все**

Описание
Помещение 95 м²,м.Б. Сад-3 м,ж/фонд, 3 окна на пр.Ленина.
Под любой вид деятельности!
ТОРГ!

конт.лицо: Татьяна Николаевна
конт.тел.: 755-48-41,066-7501785, 097-2921508

Цена: **130000 у.е.**
Номер объекта: **01126**
Город,район: **Салтовка**
Расположение: **ст.м «им.Ак.Барабашова»**
Этаж: **1**
Площадь общая: **226.00 кв.м.**
Площадь участка: **0.06 га**
Тип: **Торговые площади**
Назначение: **под любой вид деятельности**
Коммуникации: **все (кроме газа)**

Описание Отдельно стоящее здание,свет, вода,канализация,жилая зона,рядом пром. зона,возможность подключения газа,хороший подъезд.

конт.лицо: Роман
конт.тел.: 067-768-51-84, 750-61-05

КРОНА
производственно-правовая фирма

Цена:	**165000 у.е.**
Номер объекта:	**01284**
Город,район:	**Бавария**
Площадь общая:	**1,000.00 кв.м.**
Площадь участка:	**1.20 га**
Тип:	**Складские площади**
Назначение:	**возможно как бизнес**
Коммуникации:	**все**

Описание
Продам складскую базу,4100 кв.м,капремонт,есть офисные помещения, охраняемая территория в 1,2 га,коммуникации,возможно как бизнес — давние надежные арендаторы. Ст-ть всей базы 550 тыс.у.е.

конт.лицо: Игорь Николаевич
конт.тел.: 095-500-47-83

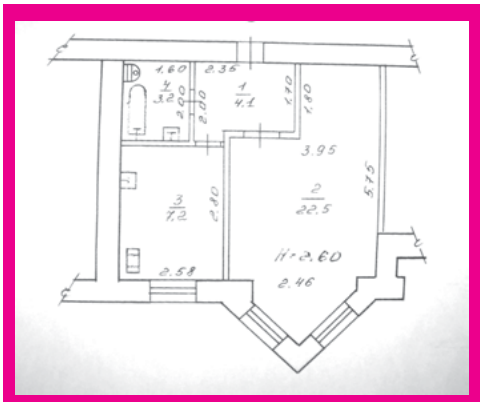

Цена:	**31000 у.е.**
Номер объекта:	**01278**
Город,район:	**ст.м. Холодная Гора**
Расположение:	**Комсомольское шоссе, д.57**
Этаж:	**1/10**
Площадь общая:	**37.00 кв.м.**
Тип:	**Административные площади**
Назначение:	**под любой вид деятельности**
Коммуникации:	**все**

Описание Очень хорошее месторасположения,красная линия от ст.м «Холодная Гора» — 2 минуты пешком! ИДЕАЛЬНО ПОД НЕЖИЛОЙ ФОНД!!!

конт.лицо: Сергей Валерьевич
конт.тел.: 093-566-00-40

Цена:	**16000 у.е.**
Номер объекта:	**01239**
Город,район:	**з-д Шевченко**
Этаж:	**2**
Этажность дома:	**2**
Площадь общая:	**140.00 кв.м.**
Тип:	**Торговые площади**
Назначение:	**под любой вид деятельности**
Коммуникации:	**все**

Описание
Помещение в проходном месте!!!!

конт.лицо: Сергей Валерьевич
конт.тел.: 093-566-00-40

КРОНА
производственно-правовая фирма

ЖК НА УЛ. БАЛАКИРЕВА

С 21 ОКТЯБРЯ ПРОДАЖЕ КВАРТИРЫ В ДОМЕ № 5!! П.ПОЛЕ, БАЛАКИРЕВА 3А

Класс:	**Эконом**
Срок сдачи:	**Дома №1- №3 сданы, дом №4-4 квартал 2014 года,дом №5-4 квартал 2014 года**
Цена за 1 кв.м.:	**от 6700 грн.**
Типдома:	**Кирпич**
Количество этажей:	**9**
Площади квартир:	**41,5-100,5 кв.м**
Количество комнат:	**1-2-3**

.

Описание

ЖК на ул. Балакирева 3А будет состоять из трёх девятиэтажных секций,соединённых в единый дом и двух одноподъездых 9-ти этажных домов. Комплекс расположен в экологически чистом районе города в лесопарковой зоне,вблизи пересечения ул. Балакирева и ул. Деревянко в непосредственной близости от жилого микрорайона с отлично развитой транспортной развязкой — маршрутные такси,троллейбусы,транспортное сообщение — 15 мин. от центра.

Ближайшие станции метрополитена «23 Августа» и «Ботанический сад» расположены примерно на одинаковом расстоянии около 2км.

Для комфортного отдыха внутри комплекса будут расположены спортивные и детские площадки,предусмотрено достаточное количество парковочных мест.

В домах №1 — №3 в продаже:

- ***1-комн. квартиры площадью от 41,5 до 63,4 кв. м.;***
- ***2-комн. квартиры площадью от 63,4 до 100,5 кв. м.;***
- ***3-комн. квартиры площадью 88,5 кв. м.***

Стоимость 1 кв. м в квартирах выходящих на лесную сторону при 100% оплате 7200 гривен.

Стоимость 1 кв. м в квартирах выходящих на не лесную сторону при 100% оплате 6700 гривен.

В доме №4 в продаже:

- ***1-комн. квартиры площадью от 44,59 до 44,75 кв. м.;***
- ***2-комн. квартиры площадью от 59,43 до 71,55 кв. м.;***
- ***3-комн. квартиры площадью от 81,94 кв. м до 83,94 кв.м.***

Возможна рассрочка до декабря 2014 года.

Стоимость квадратного метра в доме №4 базовые условия

Квртиры	30% взнос	50% взнос	100% оплата
1-но и 2-х комн. (до 65 кв.м)	***8250***	***7875***	***7500***
2-х (более 65 кв.м) и 3-х комн.	***7700***	***7350***	***7000***

В доме №5 в продаже:

- ***1-комн. квартиры площадью от 41,02 до 45,46 кв. м.;***
- ***2-комн. квартиры площадью от 64,81 до 76,86 кв. м.;***
- ***3-комн. квартиры площадью 77,81 кв.м.***

Возможна рассрочка до декабря 2015 года.

Стоимость квадратного метра в №5 базовые условия

Квртиры	30% взнос	50% взнос	100% оплата
1-но и 2-х комн. (до 65 кв.м)	***8800***	***8400***	***8000***
2-х (более 65 кв.м) и 3-х комн.	***8250***	***7875***	***7500***

ПОКУПАТЕЛЬ УСЛУГИ АГЕНТСТВА НЕ ОПЛАЧИВАЕТ!

ВИКТОР ВАСИЛЬЕВИЧ (057) 750-67-66, 066-109-26-26, 093-744-01-05, 097-912-68-67

СТАНИСЛАВ ГРИГОРЬЕВИЧ 099-26-939-29, 063-644-611-7

КРОНА
производственно-правовая фирма

ЖК «ВРЕМЕНА ГОДА» НА ПОС. ЖУКОВСКОГО

Расположение:	**пос.Жуковского, ул. Дача — 55**
Класс:	**Эконом**
Срок сдачи:	**Дом №1,№2 сдан, дом №3,№4-4 кв. 2013 года,дом №5,№6 И №7-4 кв. 2013 года**
Цена за 1 кв.м.:	**от 6850 грн**
Типдома:	**Кирпич**
Количество этажей:	**9**
Площади квартир:	**от 34,69 до 97,20 кв.м**
Количество комнат:	**1-2-3**

Описание

Четырёхподъездный девятиэтажный дом является первой очередью застройки жилого комплекса «Времена года»,расположенного в экологически чистом районе города в лесопарковой зоне. Строящийся комплекс располагается вблизи пересечения Белгородского шоссе и ул. Академика Проскуры в непосредственной близости от жилого микрорайона с отлично развитой транспортной развязкой — маршрутные такси,троллейбусы,трамваи,транспортное сообщение — 15 мин. от центра.

Для комфортного отдыха внутри комплекса будут расположены спортивные и детские площадки,предусмотрено достаточное количество парковочных мест

В продаже:

- ***1-комн. квартиры площадью от 34,86 до 49,55 кв. м.;***
- ***2-комн. квартиры площадью от 59,30 до 78,45 кв. м.;***
- ***3-комн. квартиры площадью от 83,26 до 97,20 кв.м;***

Цена за 1 кв.м.: 6850-7535 грн.

При 100% оплате квартиры в доме №1 и доме №2 на любом этаже по 6850 грн. за кв.м

Стоимость 1 кв.м в гривнах доме доме №3 и доме №4. Базовые условия.

При 100% оплате 6850 грн.

Стоимость 1 кв.м в гривнах доме доме №5,№6 И №7. Базовые условия.

При 100% оплате 6850 грн.

В домах №5,№6 и №7 возможна рассрочка до декабря 2014 года.

Стоимость 1 кв.м при первоначальном взносе 30% составляет 7535 грн.

Стоимость 1 кв.м при первоначальном взносе 50% составляет 7192,5 грн.

ПОКУПАТЕЛЬ УСЛУГИ АГЕНТСТВА НЕ ОПЛАЧИВАЕТ!

ВИКТОР ВАСИЛЬЕВИЧ

КОНТАКТЫ: (057) 750-67-66, 066-109-26-26, 093-744-01-05, 097-912-68-67

СТАНИСЛАВ ГРИГОРЬЕВИЧ 099-26-939-29, 063-644-611-7

КРОНА
производственно-правовая фирма

КОМПЛЕКС ЖИЛЫХ ДОМОВ ПО УЛ. САЛТОВСКОЕ ШОССЕ 264 — Б

С 21 октября в продаже квартиры в домах №2 и №3

Расположение:	**Салтовка, Салтовское Шоссе 264 — Б**
Класс:	**Эконом**
Срок сдачи:	**Дом №1-4 кв. 2014 года, Дом №2-4 кв. 2015 года**
Цена за 1 кв.м.:	**от 6800 грн**
Типдома:	**Кирпич**
Количество этажей:	**9**
Площади квартир:	**44,38-81,68 кв.м**
Количество комнат:	**1-2-3**

Описание

Участок для строительства жилых домов по Салтовскому Шоссе,264-Б, находится в административном Фрунзенском районе г. Харькова. Место уникально своей близостью к дошкольным учреждениям,школам (№16 и №128),зоне отдыха. Рядом аптеки,салон красоты,кафе,магазины. Возле круга трамваев расположен рынок,а также,на расстоянии одной остановки по Салтовскому шоссе расположен супермаркет «Класс».

Для комфортного отдыха внутри комплекса будут расположены спортивные и детские площадки,предусмотрено достаточное количество парковочных мест.

Проектом предусмотрено озеленение и благоустройство проектируемой и прилегающей территории. Комфортность проектируемых домов обеспечивается наличием раздельных санузлов для гостей и хозяев квартир,увеличенным пространством помещений квартир.

Композиционным ядром каждого жилого дома является вестибюльный комплекс с лестничной клеткой. Ограждающие конструкции зданий, кирпичные стены. Наружная отделка зданий предусмотрена в виде фасадной окраски по штукатурке с утеплителем.

В продажев доме №1:

- ***1-комн. квартиры площадью от 39,04 до 48,96 кв. м.;***
- ***2-комн. квартиры площадью от 62,94 до 79,31 кв. м.;***
- ***3-комн. квартиры площадью 86,01 кв. м.;***

Стоимость 1 кв.м в доме №1 в гривнах. Базовые условия.

Этажи	30% взнос	50% взнос	100% оплата
2-8	***7500***	***7350***	***7000***
1,9	***7480***	***7140***	***6800***

В продаже в доме №2:

- ***1-комн. квартиры площадью от 39,04 до 48,96 кв. м.;***
- ***2-комн. квартиры площадью от 62,94 до 79,31 кв. м.;***
- ***3-комн. квартиры площадью 86,01 кв. м.;***

Стоимость 1 кв.м в доме №2 и №3 в гривнах. Базовые условия.

Этажи	30% взнос	50% взнос	100% оплата
2-8	***7920***	***7560***	***7200***
1,9	***7700***	***7350***	***7000***

В доме №2 возможна рассрочка до декабря 2015 года

ПОКУПАТЕЛЬ УСЛУГИ АГЕНТСТВА НЕ ОПЛАЧИВАЕТ!

ВИКТОР ВАСИЛЬЕВИЧ

КОНТАКТЫ: (057) 750-67-66, 066-109-26-26, 093-744-01-05, 097-912-68-67

СТАНИСЛАВ ГРИГОРЬЕВИЧ 099-26-939-29, 063-644-611-7

КРОНА
производственно-правовая фирма

ЖК «РОГАНСКИЙ»(УЛ. РОГАНСКАЯ,130)

Расположение:	**ст.м. Пролетарская, ул. Роганская**
Класс:	**Эконом**
Срок сдачи:	**4 кв. 2014 года**
Цена за 1 кв.м.:	**от 5700 грн.**
Типдома:	**кирпич**
Количество этажей:	**9**
Площади квартир:	**от 39,04 до 86,01 кв.м**
Количество комнат:	**1-2-3**

Описание

Строящийся 9-ти этажный жилой дом является последним из четырёх запланированных проектом застройки расположен на участке, ограниченном тремя улицами — ул. Луи Пастера,ул. Роганской и ул. Сергея Грицевца. Место уникально своей близостью к дошкольным учереждениям,школам,парковой зоне отдыха. Рядом аптеки,салон красоты,кафе,магазины,9 — я городская поликлинника города Харькова.

ЖК расположен в двух минутах ходьбы от остановок общественного транспорта (тролейбусы и маршрутные такси по ул. Роганская).

В продаже:

- ***1-комн. квартиры площадью от 39,04 до 48,96 кв. м.;***
- ***2-комн. квартиры площадью от 62,94 до 79,31 кв. м.;***
- ***3-комн. квартиры площадью 86,01 кв. м.;***

Стоимость 1 кв.м в гривнах. Базовые условия.

Этажи	30% взнос	50% взнос	100% оплата
3,4,5,6	***6710***	***6405***	***6100***
2,7,8	***6490***	***6195***	***5900***
1,9	***6270***	***5895***	***5700***

ПОКУПАТЕЛЬ УСЛУГИ АГЕНТСТВА НЕ ОПЛАЧИВАЕТ!

ВИКТОР ВАСИЛЬЕВИЧ

КОНТАКТЫ: (057) 750-67-66, 066-109-26-26, 093-744-01-05, 097-912-68-67

СТАНИСЛАВ ГРИГОРЬЕВИЧ 099-26-939-29, 063-644-611-7

КРОНА
производственно-правовая фирма

ЖИЛОЙ ДОМ ПО УЛ. ВЕЛОЗАВОДСКОЙ (Р-Н ШКОЛЫ №145)

Расположение:	**Салтовка, Велозаводская**
Класс:	**Эконом**
Срок сдачи:	**4 кв. 2014 года**
Цена за 1 кв.м.:	**от 6200 грн**
Типдома:	**Кирпич**
Количество этажей:	**9**
Площади квартир:	**39,8-90,0 кв.м**
Количество комнат:	**1-2-3**

Описание

9 — ти этажный семисекционный жилой комплекс расположен в двух минутах ходьбы от остановок общественного транспорта (маршрутные такси,автобусы по ул. Корчагинцев). Место уникально своей близостью к дошкольным учреждениям,школам,зоне отдыха. Рядом аптеки, салон красоты,кафе,магазины,супермаркет. Для комфортного отдыха внутри комплекса будут расположены спортивные и детские площадки,предусмотрено достаточное количество парковочных мест.

В продажеквартиры в секциях Г,Д,Е и Ж:

- ***1-комн. квартиры площадью от 39,8 до 57,5 кв. м.;***
- ***2-комн. квартиры площадью от 56,6 до 77,5 кв. м.;***
- ***3-комн. квартиры площадью 90,0 кв. м.***

Стоимость 1 кв. м в 1-но и 2-х (менее 64 кв.м) комнатных квартирах при 100% оплате составляет **6500 гривен.**

Стоимость 1 кв. м в 2-х (более 64 кв.м) и 3-х комнатных квартирах при 100% оплате составляет **6200 гривен.**

Возможна рассрочка до апреля 2015 года.

Стоимость 1 кв. м в 1-но и 2-х (менее 64 кв.м) комнатных квартирах при 50% оплате составляет **6825 гривен**.

Стоимость 1 кв. м в 2-х (более 64 кв.м) и 3-х комнатных квартирах при 50% оплате составляет **6510 гривен.**

Стоимость 1 кв. м в 1-но и 2-х (менее 64 кв.м) комнатных квартирах при 30% оплате составляет **7150 гривен.**

Стоимость 1 кв. м в 2-х (более 64 кв.м) и 3-х комнатных квартирах при 30% оплате составляет **6510 гривен.**

ПОКУПАТЕЛЬ УСЛУГИ АГЕНТСТВА НЕ ОПЛАЧИВАЕТ!

ВИКТОР ВАСИЛЬЕВИЧ (057) 750-67-66, 066-109-26-26, 093-744-01-05, 097-912-68-67

СТАНИСЛАВ ГРИГОРЬЕВИЧ 099-26-939-29, 063-644-611-7

КРОНА
производственно-правовая фирма

Цена: **19000 у.е.**
Номер объекта: **01290**
Город,район: **Одесская**
Количество комнат: **1**
Типквартиры: **Гостинка**
Улица: **Морозова**
Этаж: **5**
Этажность дома: **5**
Площадь жилая: **29.40 кв.м.**

Описание
1-к гостинку в сданном доме по ул.Морозова,уже живут люди. Возможность второго уровня,свой с/у и мини-кухня. Покупатель услуги АН не оплачивает!!!

***Контакты:* 050-808-31-31, 096-796-98-53 Роман Петрович**

Цена: **39000 у.е.**
Номер объекта: **01289**
Населенный пункт: **с.Великие Гомольша**
Типдома/участка: **Земельный участок**
Город,район: **Змиевской р-н**
Площадь участка: **1.900 га**
Удобства: **Газ Вода Электроэнергия**
Цена за сотку: **205.26 у.е./сот.**

Описание
На участке расположены: дом,хоз. постройки,электричество,вода.
Продам домовладение со всеми удобствами (электричество,вода),хоз. постройки. 29000 у.е.

***Контакты:* 050-808-31-31, 096-796-98-53 Роман Петрович**

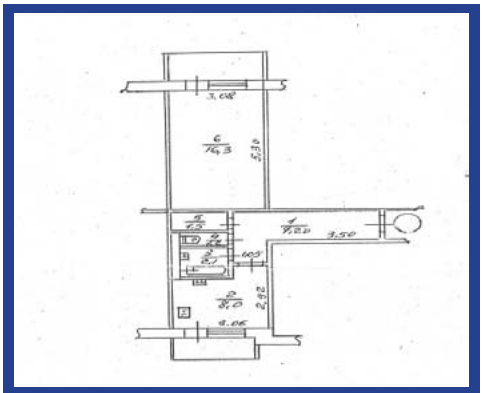

Цена: **32500 у.е.**
Номер объекта: **01286**
Город,район: **ст.м. им.Ак.Павлова**
Количество комнат: **1**
Типквартиры: **Изолированная**
Этаж: **6**
Этажность дома: **9**
Площадь общая: **38.20 кв.м.**
Площадь жилая: **17.00 кв.м.**
Площадь кухни: **8.00 кв.м.**
Балкон: **2 балкона**

Описание
До ст.метро «Академика Павлова» — 10 минут. ТОРГ!

***Контакты:* 067-768-51-84, 750-61-05 Роман Петрович**

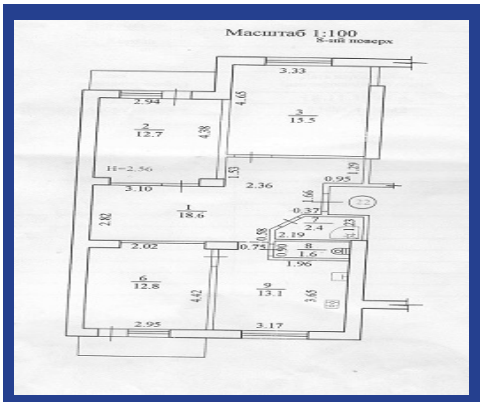

Цена: **64000 у.е.**
Номер объекта: **01283**
Город,район: **ст.м. Пл.Восстания**
Количество комнат: **3**
Типквартиры: **Изолированная**
Улица: **Московский проспект**
Этаж: **2/9**
Площадь общая: **79.00 кв.м.**
Площадь жилая: **41.00 кв.м.**
Площадь кухни: **13.00 кв.м.**
Балкон: **2 балкона**
Планировка: **Улучшенная**
Ремонт: **Капитальный**

***Контакты:* 050-303-14-62, 067-57-41-672 Лариса Ивановна**

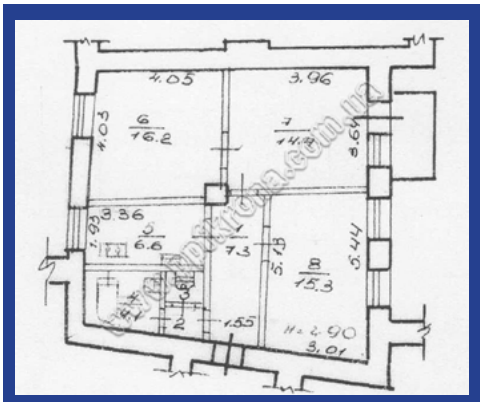

Цена: **49000 у.е.**
Номер объекта: **01281**
Город,район: **Центр**
Количество комнат: **3**
Типквартиры: **Изолированная**
Улица: **ст.м «Госпром»**
Этаж: **5/5**
Площадь общая: **67.00 кв.м.**
Площадь жилая: **46.00 кв.м.**
Площадь кухни: **6.60 кв.м.**
Планировка: **Раздельные комнаты**
Ремонт: **Без ремонта**

Описание Ремонт крыши,возможность перепланировки!

097-850-29- 11 Игорь Николаевич

Цена: **67000 у.е.**
Номер объекта: **01282**
Населенный пункт: **Харьков, ул.Лагерная**
Типдома/участка: **Целый дом**
Город,район: **Залютино**
Этажность дома: **1/3**
Площадь общая: **85.00 кв.м.**
Площадь участка: **7.500 га**
Удобства: **Газ Вода Канализация Телефон Электроэнергия**
Ремонт: **Жилой**

Описание На участке ландшафтный дизайн. Есть гаражи надворные постройки, забор,удобный подъезд

***Контакты:* 067-952-09-09,066-144-16-86,063-049-01-26 Виктор Викторович**

КРОНА
производственно-правовая фирма

Цена: **50000 у.е.**
Номер объекта: **01265**
Город,район: **Шишковка**
Количество комнат: **2**
Типквартиры: **Изолированная**
Улица: **Старошишковская, д.10**
Этаж: **5/16**
Площадь общая: **52.00 кв.м.**
Площадь жилая: **29.00 кв.м.**
Площадь кухни: **9.50 кв.м.**
Телефон: **Есть**
Балкон: **1 лоджия (угловой)**
Ремонт: **Жилой**
Описание Р-н з-да «Коммунар», свежие: плитка,сантех-ка, трубы. Торг!

***Контакты:* 764-82-33, 067-578-10-34 Сергей Викторович**

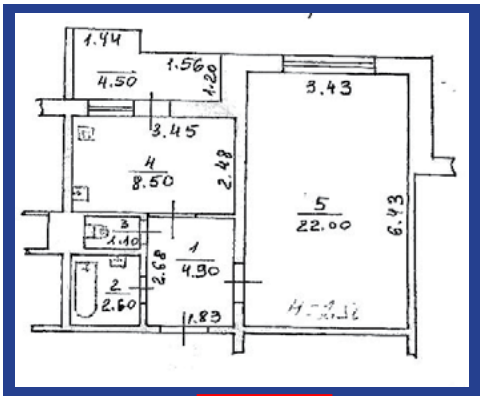

Цена: **36000 у.е.**
Номер объекта: **01275**
Город,район: **Пригород Харькова**
Количество комнат: **1**
Типквартиры: **Изолированная**
Улица: **Циркуны**
Этаж: **9/12**
Площадь общая: **40.00 кв.м.**
Площадь жилая: **22.00 кв.м.**
Площадь кухни: **13.00 кв.м.**
Балкон: **совмещен с кухней**
Ремонт: **Капитальный**
Описание Срочная продажа! Торг уместен! МЖК «Интернационалист»

***Контакты:* 096-62-15-666 Татьяна Викторовна**

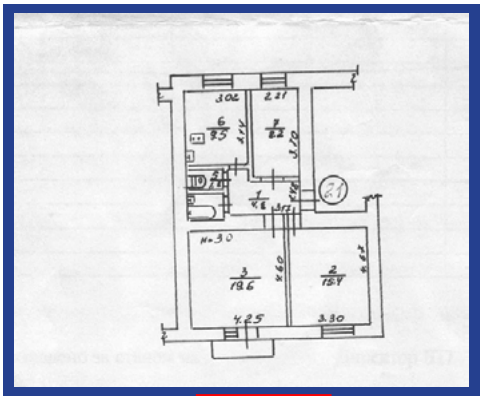

Цена: **53000 у.е.**
Номер объекта: **01277**
Город,район: **ст.м. Пл.Восстания**
Количество комнат: **3**
Типквартиры: **Изолированная**
Площадь общая: **64.00 кв.м.**
Площадь жилая: **44.00 кв.м.**
Площадь кухни: **9.50 кв.м.**
Планировка: **Раздельные комнаты**
Описание
Н-3 м

***Контакты:* 067-768-51-84, 750-61-05 Роман**

Цена: **31500 у.е.**
Номер объекта: **01274**
Город,район: **ст.м. Холодная Гора**
Количество комнат: **1**
Типквартиры: **Изолированная**
Улица: **Комсомол. шоссе, д.57**
Этаж: **1/10**
Площадь общая: **37.00 кв.м.**
Площадь жилая: **22.00 кв.м.**
Площадь кухни: **7.50 кв.м.**
Ремонт: **Жилой**
Описание МПО,решетки. Идеально под нежилой фонд!!! До метро 2 минуты пешком!

***Контакты:* 093-566-00-40 Сергей Валерьевич**

Цена: **17000 у.е.**
Номер объекта: **01273**
Населенный пункт: **Харьков**
Типдома/участка: **Часть дома**
Город,район: **ст.м. им.Ак.Барабашова**
Этажность дома: **1**
Площадь общая: **34.00 кв.м.**
Площадь участка: **0.030 га**
Удобства: **Газ Вода Канализация Электроэнергия**
Целевое назначение участка: **жилье или коммерческая деятельность**
Ремонт: **Жилой**

***Контакты:* 752-60-76, 067-71-78-294 Людмила Николаевна**

Цена: **35000 у.е.**
Номер объекта: **01271**
Город,район: **Салтовка**
Количество комнат: **2**
Типквартиры: **Изолированная**
Улица: **проспект Тракторостроителей, д.138-а Этаж: 1**
Этажность дома: **5**
Площадь общая: **45.00 кв.м.**
Ремонт: **Жилой**
Описание
1 высокий\5-ти эт.дома, двухсторонняя,квартира с ремонтом!

***Контакты:* 764-82-33, 067-578-10-34 Сергей Викторович**

КРОНА
производственно-правовая фирма

Цена: **36500 у.е.**
Номер объекта: **01270**
Город,район: **Салтовка**
Количество комнат: **1**
Типквартиры: **Изолированная**
Улица: **Северная Салтовка-1**
Этаж: **9**
Этажность дома: **12**
Площадь общая: **40.00 кв.м.**
Площадь жилая: **22.00 кв.м.**
Площадь кухни: **13.00 кв.м.**
Ремонт: **Жилой**
Описание
Ремонт,кухня совмещена с балконом....

***Контакты:* 050-303-14-62, 067-57-41-672 Лариса Ивановна**

Цена: **38000 у.е.**
Номер объекта: **01269**
Город,район: **Северная Салтовка**
Количество комнат: **2**
Типквартиры: **Изолированная**
Улица: **Северная Салтовка-4**
Этаж: **10**
Этажность дома: **16**
Балкон: **1 балкон (заст.)**
Планировка: **Раздельные комнаты**
Ремонт: **Капитальный**
Описание
Капитальный ремонт!
Встроенная кухня,шкаф-купе
ТОРГ!!!

***Контакты:* 050-303-14-62, 067-57-41-672** Лариса Ивановна

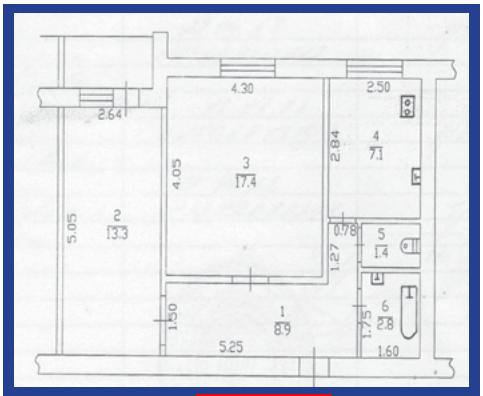

Цена: **41500 у.е.**
Номер объекта: **01272**
Город,район: **ст.м. Холодная Гора**
Количество комнат: **2**
Типквартиры: **Изолированная**
Улица: **Клапцова**
Этаж: **10/10**
Площадь общая: **52.00 кв.м.**
Площадь жилая: **31.00 кв.м.**
Площадь кухни: **8.00 кв.м.**
Балкон: **1 балкон**
Планировка: **Раздельные комнаты**
Ремонт: **Строительный**
Описание 5 минут от ст.метро, тех. этаж, дом кирпичный.

097-850-29-11 Игорь Николаевич

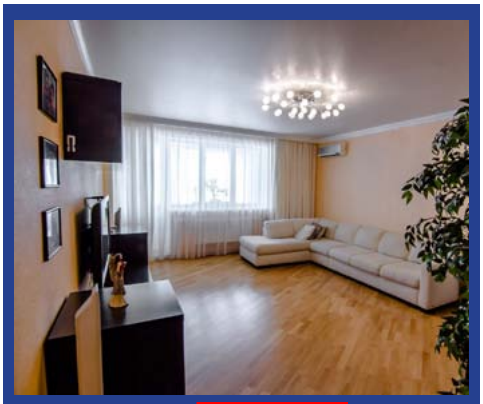

Цена: **100000 у.е.**
Номер объекта: **01268**
Город,район: **Салтовка**
Количество комнат: **2**
Типквартиры: **Изолированная**
Улица: **Дружбы Народов**
Этаж: **7/9**
Площадь общая: **75.00 кв.м.**
Площадь кухни: **16.00 кв.м.**
Балкон: **2 лоджии (заст.)**
Планировка: **Улучшенная**
Ремонт: **Капитальный**
Описание Кухня-студия,лоджии,санузел — все с обогревом полов, зал – 25 кв.м.,спальня — 20 кв.м.,!

***Контакты:* 067-768-51-84, 750-61-05 Роман**

Цена: **18000 у.е.**
Номер объекта: **01266**
Населенный пункт: **Безлюдовка**
Типдома/участка: **Часть дома**
Город,район: **Пригород Харькова**
Площадь участка: **0.120 га**
Удобства: **Газ Вода Телефон Электроэнергия**
Цена за сотку: **1`500.00 у.е./сот.**
Описание
Продам 1/2 часть дома в Безлюдовке или поменяю на 1к.кв.в Харькове! Гараж,скважина,газ,телефон,водоем... все рядом...

***Контакты:* 756-69-98, 067-579-07-74 Надежда Вадимовна**

Цена: **38000 у.е.**
Номер объекта: **01236**
Город,район: **Дергачевский р-н**
Количество комнат: **3**
Типквартиры: **Изолированная**
Улица: **Солоницевка**
Этаж: **1/9**
Площадь общая: **70.00 кв.м.**
Площадь жилая: **43.00 кв.м.**
Площадь кухни: **6.30 кв.м.**
Балкон: **1 балкон**
Планировка: **Раздельные комнаты**
Ремонт: **Без ремонта**
Описание Район с хорошо развитой инфраструктурой!!!!

***Контакты:* 783-77-14, 09394-68-168, 067-685-27-53, 095-145-22-62 Лариса Владимировна**

КРОНА
производственно-правовая фирма

Цена: **40000 у.е.**
Номер объекта: **01242**
Населенный пункт: **Коробовы Хутора**
Тип дома/участка: **Дача**
Город, район: **Пригород Харькова**
Этажность дома: **3**
Площадь общая: **60.00 кв.м.**
Площадь участка: **0.080 га**

Описание

Дача на берегу озера Черный Принц (Коробовы Хутора)
Два дома: один новый, 60 кв.м., комната, кухня, сан.узел....земля приватизирована второй старый с участком на опушке леса
Собственный пантон на воде.

***Контакты:** 096-62-15-666, 050-303-14-62, 067-57-41-672 Лариса Ивановна*

Цена: **12000 у.е.**
Номер объекта: **01245**
Город, район: **Пригород Харькова**
Количество комнат: **2**
Тип квартиры: **Изолированная**
Улица: **Мерефа**
Этаж: **2**
Этажность дома: **2**
Площадь общая: **42.00 кв.м.**

Описание

Срочная продажа!
Газ, вода, кан-ция. Есть водоем.
Маршрутка рядом....

***Контакты:** 756-69-98, 067-579-07-74 Надежда Вадимовна*

Цена: **38000 у.е.**
Номер объекта: **01263**
Город, район: **Салтовка**
Количество комнат: **3**
Тип квартиры: **Изолированная**
Улица: **Салтовское шоссе**
Этаж: **4**
Этажность дома: **5**
Площадь общая: **62.00 кв.м.**
Балкон: **1 лоджия**
Планировка: **Улучшенная**

Описание

Впервые в продаже!!!
Квадратный холл, общ.62 кв.м. + лоджия 18 кв.м.
Роман Петрович

***Контакты:** 050-808-31-31, 096-796-98-53*

Цена: **31500 у.е.**
Номер объекта: **01256**
Город, район: **ст.м. Тракторный завод**
Количество комнат: **2**
Тип квартиры: **Изолированная**
Улица: **р-н магазина «Океан»**
Этаж: **3**
Этажность дома: **5**
Площадь общая: **43.60 кв.м.**
Планировка: **Раздельные комнаты**

Описание

Торг!

***Контакты:** 755-48-41, 066-750-17-85, 097-292-15-08 Татьяна Николаевна*

Цена: **69000 у.е.**
Номер объекта: **01262**
Город, район: **ст.м. Пл.Восстания**
Количество комнат: **3**
Тип квартиры: **Изолированная**
Улица: **ст.м «Площадь Восстания»**
Этаж: **3**
Этажность дома: **4**
Площадь общая: **69.00 кв.м.**
Планировка: **Раздельные комнаты**
Ремонт: **Капитальный**

Описание

Впервые в продаже!!! Очень красивый ремонт!!!

***Контакты:** 050-808-31-31, 096-796-98-53 Роман Петрович*

Цена: **30000 у.е.**
Номер объекта: **01261**
Город, район: **ст.м. Тракторный завод**
Количество комнат: **2**
Тип квартиры: **Изолированная**
Улица: **12 апреля**
Площадь общая: **44.00 кв.м.**
Площадь жилая: **30.00 кв.м.**
Площадь кухни: **7.00 кв.м.**
Балкон: **1 балкон (заст.)**
Планировка: **Раздельные комнаты**
Ремонт: **Жилой**

Описание

h-2,8 м, новые трубы, счетчики, бойлер, трубы....

***Контакты:** 050-303-14-62, 067-57-41-672 Лариса Ивановна*

КРОНА
производственно-правовая фирма

Цена: **65000 у.е.**
Номер объекта: **01259**
Населенный пункт: **Слатино**
Тип дома/участка: **Целый дом**
Город, район: **Дергачевский р-н**
Количество комнат: **3**
Площадь общая: **94.00 кв.м.**
Площадь участка: **0.140 га**
Удобства: **Газ Вода Электроэнергия**
Ремонт: **Капитальный**

Описание

Кухня-студия 21 кв.м, капитальный ремонт, все удобства в доме....
До г.Харьков — 18 км...
Роман

***Контакты:* 067-768-51-84, 750-61-05**

Цена: **180000 у.е.**
Номер объекта: **01260**
Город, район: **Госпром**
Количество комнат: **3**
Тип квартиры: **Изолированная**
Улица: **ст.м «Научная»**
Площадь общая: **90.00 кв.м.**
Планировка: **Раздельные комнаты**
Ремонт: **Евро**

Описание

Капитальный свежий евроремонт, квартира VIP-класса!!!
Полностью укомплектована мебелью, быт.техникой, кухня-студия, с/у с окном
Сигнализация
ТОРГ!!!

***Контакты:* 756-20-43, 050-10-33-572 Наталья Анатольевна**

Цена: **18000 у.е.**
Номер объекта: **01258**
Населенный пункт: **Ржавец**
Тип дома/участка: **Целый дом**
Город, район: **Высокий**
Этажность дома: **3**
Площадь общая: **100.00 кв.м.**
Площадь участка: **0.067 га**
Удобства: **Электроэнергия**

Описание

3-х этажный дом (3-й эт. мансарда) п. Высокий, белый кирпич,
общая 100 м², веранда, все под отделку
6,7 соток, ровного участка, фруктовый сад, гараж(заезд есть).
Рядом озеро!!!

***Контакты:* 755-48-41, 066-750-17-85, 097-292-15-08 Татьяна Николаевна**

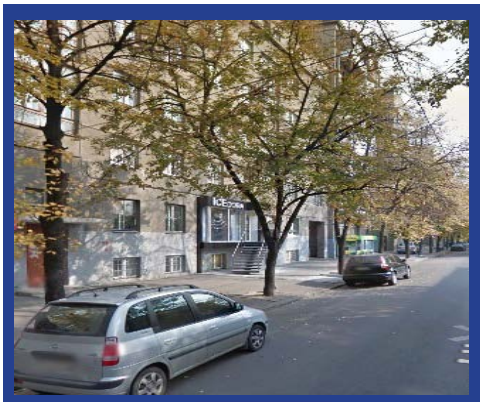

Цена: **65000 у.е.**
Номер объекта: **01247**
Город, район: **Центр**
Количество комнат: **2**
Тип квартиры: **Изолированная**
Улица: **ул.Гиршмана**
Этаж: **5**
Этажность дома: **6**
Площадь общая: **53.00 кв.м.**
Планировка: **Раздельные комнаты**
Ремонт: **Без ремонта**

Описание

ст.м «Архитектора Бекетова» или «Пушкинская» Сталинка, ж/ б перекрытия, лифт, комнаты раздельно Под ремонт!

***Контакты:* 756-20-43, 050-10-33-572 Наталья Анатольевна**

Цена: **25500 у.е.**
Номер объекта: **01254**
Город, район: **Пригород Харькова**
Количество комнат: **1**
Тип квартиры: **Изолированная**
Улица: **Солоницевка**
Площадь общая: **36.00 кв.м.**
Площадь жилая: **19.00 кв.м.**
Площадь кухни: **8.00 кв.м.**
Планировка: **Раздельные комнаты**
Ремонт: **Жилой**

Описание

МПО, современная плитка, кондиционер....

***Контакты:* 783-77-14, 093-94-68-168, 067-685-27-53, 095-145-22-62 Лариса Владимировна**

Цена: **11000 у.е.**
Номер объекта: **01257**
Город, район: **Пригород Харькова**
Количество комнат: **2**
Тип квартиры: **Изолированная**
Улица: **Червоный Донец**
Этаж: **1**
Этажность дома: **2**
Площадь общая: **50.00 кв.м.**
Планировка: **Раздельные комнаты**
Ремонт: **Жилой**

Описание

Балаклеевский р-н, ПГТ Червоный Донец (центральная улица) 1 этажвысокий
Все рядом!!! ТОРГ!

***Контакты:* 755-48-41, 066-750-17-85, 097-292-15-08 Татьяна Николаевна**

КРОНА
производственно-правовая фирма

Цена: **70000 у.е.**
Номер объекта: **01253**
Город,район: **Алексеевка**
Количество комнат: **1**
Типквартиры: **Изолированная**
Улица: **пр. Людвика Свободы**
Этаж: **9/9**
Площадь общая: **54.00 кв.м.**
Площадь жилая: **23.00 кв.м.**
Балкон: **1 балкон (заст.)**
Ремонт: **Капитальный**
Описание Квартира супер-класс!!! Новострой — Жилстрой-1 (напротив супермаркета «Класс»). Встроенная кухня, сантехника.... Есть возможность забрать техэтаж! ТОРГ!!!
***Контакты:* 764-82-33, 067-578-10-34**
Сергей Викторович

Цена: **200000 у.е.**
Номер объекта: **01251**
Населенный пункт: **Смородское**
Типдома/участка: **Целый дом**
Город,район: **Пригород Харькова**
Этажность дома: **1**
Количество комнат: **5 и более**
Площадь общая: **100.00 кв.м.**
Площадь участка: **0.120 га**
Удобства: **Газ Вода Канализация Электроэнергия**
Ремонт: **Евро**
Описание Поворот с Киевской трассы на Берминводы... Приватизированный участок. 3 спальни, 2 сан.узла. Сауна, скважина 80 метров,ТОРГ!!!
***Контакты:* 764-82-33, 067-578-10-34**
Сергей Викторович

Цена: **36000 у.е.**
Номер объекта: **01249**
Город,район: **Одесская**
Количество комнат: **2**
Типквартиры: **Изолированная**
Улица: **Матросова**
Этаж: **5/5**
Планировка: **Раздельные комнаты**
Ремонт: **Жилой**
Описание кап.ремонт крыши,закрытый вход на этаж,не угловая,к/разд.,паркет, новая столярка б/заст.плитка в идеальном состоянии проводка,трубы и стояки заменены,встроенная кухня,рядом школы,супермаркеты транспортная развязка тихий двор,хорошие соседи
***Контакты:* 756-20-43, 050-10-33-572**
Наталья Анатольевна

Цена: **32000 у.е.**
Номер объекта: **01244**
Город,район: **Дергачевский р-н**
Количество комнат: **3**
Типквартиры: **Изолированная**
Улица: **Дергачи**
Этаж: **7**
Этажность дома: **9**
Площадь общая: **65.00 кв.м.**
Площадь жилая: **44.00 кв.м.**
Площадь кухни: **7.00 кв.м.**
Планировка: **Раздельные комнаты**
Ремонт: **Без ремонта**
Описание Сан.узел-раздельный,бойлер Без ремонта!
***Контакты:* 063-273-01-80,761-80-01**
Андрей Павлович

Цена: **38000 у.е.**
Номер объекта: **01240**
Город,район: **ХТЗ**
Количество комнат: **2**
Типквартиры: **Изолированная**
Площадь общая: **46.00 кв.м.**
Площадь кухни: **6.00 кв.м.**
Планировка: **Раздельные комнаты**
Ремонт: **Евро**
Описание
ХТЗ (р-н Церкви)
Встроенная кухня,кондиционер. Евроремонт-был сделан для себя!!!
Торг!
***Контакты:* 755-48-41, 066-750-17-85, 097-292-15-08 Татьяна Николаевна**

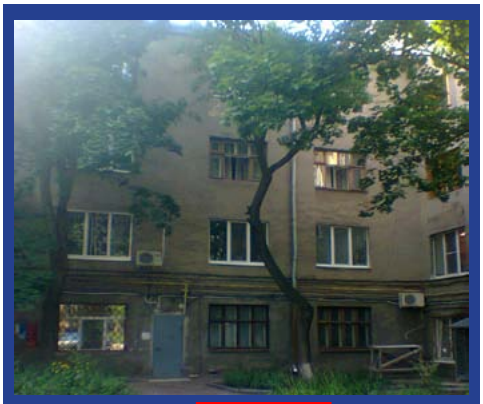

Цена: **42000 у.е.**
Номер объекта: **01238**
Город,район: **Центр**
Количество комнат: **2**
Типквартиры: **Изолированная**
Улица: **Анри Барбюса**
Этаж: **4**
Этажность дома: **4**
Площадь общая: **52.50 кв.м.**
Площадь жилая: **39.20 кв.м.**
Ремонт: **Без ремонта**
Описание
Квартира под ваш ремонт!!!
***Контакты:* 756-69-98, 067-579-07-74**
Надежда Вадимовна

КРОНА
производственно-правовая фирма

Цена: **5500 у.е.**
Номер объекта: **01235**
Населенный пункт: **Березовка**
Тип дома/участка: **Земельный участок**
Город, район: **Пригород Харькова**
Площадь участка: **0.150 га**
Цена за сотку 366.67 у.е./сот.

Описание
Прямоугольный участок, рядом коттеджные застройки, коммуникации
Природа, 10 минут — зарыбленный пруд!!!

***Контакты:* 050-808-31-31, 096-796-98-53 Роман Петрович**

Цена: **165000 у.е.**
Номер объекта: **01231**
Город, район: **ст.м. Героев Труда**
Количество комнат: **4**
Тип квартиры: **Изолированная**
Улица: **Академика Павлова**
Этаж: **4**
Этажность дома: **10**
Площадь общая: **122.00 кв.м.**
Площадь жилая: **82.00 кв.м.**
Площадь кухни: **15.00 кв.м.**
Ремонт: **Капитальный**

Описание
новострой, новый капит.ремонт, мебель, быт.тех-ка
Без комиссии АН!

***Контакты:* 050-303-14-62, 067-57-41-672 Лариса Ивановна**

Цена: **75000 у.е.**
Номер объекта: **01230**
Город, район: **Центр**
Количество комнат: **3**
Тип квартиры: **Изолированная**
Улица: **Данилевского**
Этаж: **4/5**
Площадь общая: **70.00 кв.м.**
Площадь жилая: **42.00 кв.м.**
Площадь кухни: **10.00 кв.м.**
Балкон: **1 балкон**
Планировка: **Раздельные комнаты**
Ремонт: **Жилой**

Описание Ремонт 90-Х годов. Мебель современная, бытовая техника, хорошее состояние ст.м. 5 минут пешком
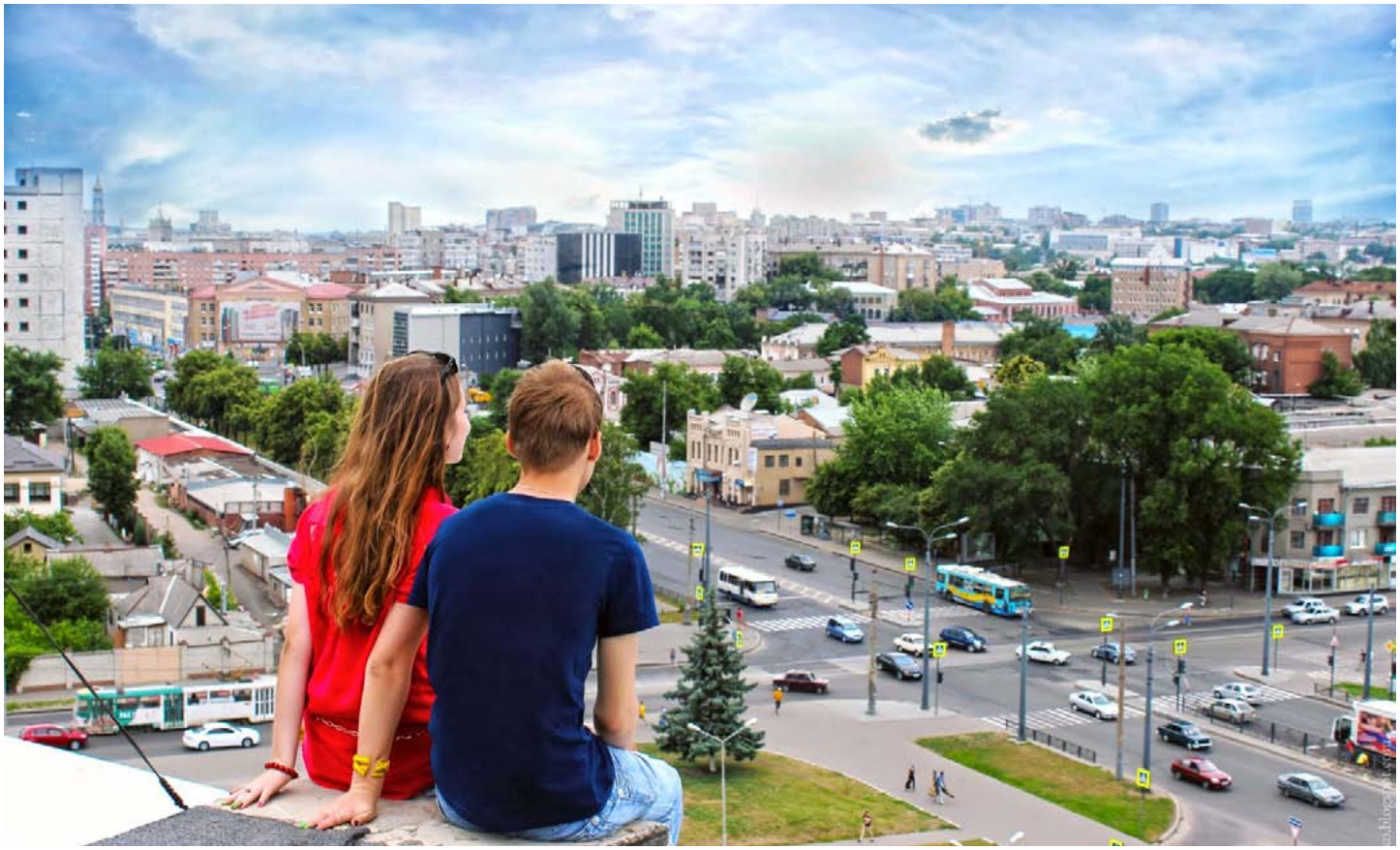
***Контакты:* 756-20-43, 050-10-33-572 Наталья Анатольевна**